

¿A QUIÉN VA DIRIGIDA LA MATERIA?

Está destinada a cualquier alumno que esté cursando 3º de la ESO y que desee conocer un poco más acerca del mercado laboral, de su futuro académico, profesional y laboral así como la estructura, trámites de creación y puesta en marcha de una empresa.

¿QUÉ VOY A APRENDER?

- Conocer el mercado laboral.
- Diseñar mi perfil e itinerario académico y profesional.
- Búsqueda activa de empleo.
- Elaborar mi currículum y afrontar una entrevista de trabajo.
- Tipos de contrato y rellenar un contrato de trabajo.
- Organismos de empleo.
- Cómo entender una nómina.
- Tipos de medidas de seguridad y salud que se establecen en la empresa.
- Qué es la negociación colectiva y cómo funciona un sindicato.
- Conocer las habilidades del emprendedor.
- El autónomo.
- Conocer la empresa y sus áreas.
- Realizar los trámites de creación de empresas.
- Conocer los organismos y ayudas a creación de empresas.
- Elaborar un proyecto de empresa.

TOMANDO DECISIONES...

La asignatura te ayudará y preparará para tomar decisiones que afecten a tu futuro académico y profesional inmediato así como conocer el mundo de la empresa y emprender tu propio proyecto de negocio.



Contacto

DEPARTAMENTO DE ADMINISTRACIÓN

IES GALILEO

C/ Villabañez, 54

47012 Valladolid

983 20 56 40

47004986@educa.jcyl.es

<http://iesgalileo.centros.educa.jcyl.es>

Matricúlate



FORMACIÓN PARA LA EMPRESA Y EL EMPLEO 4º ESO

IES GALILEO

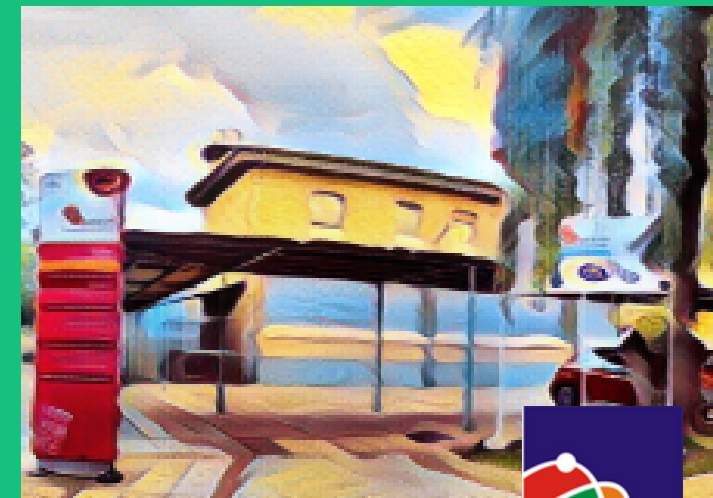

Junta de
Castilla y León
Consejería de Educación



La finalidad de esta materia es fomentar el espíritu emprendedor incluyendo aspectos orientados al conocimiento del mercado laboral y la dinámica de las relaciones laborales. Se fomenta el emprendimiento como fórmula de autoempleo sin olvidar la posibilidad de ser innovadores dentro de cualquier institución u organización.

Es una materia optativa que podrá tener continuidad en bachillerato al cursar las materias relacionadas con la economía y el emprendimiento.

Se conocerán los derechos y obligaciones laborales y profesionales, en las que es necesario el diálogo y la negociación colectiva, junto con el trabajo en equipo y la asunción responsabilidades personales.

Usando la tecnología se analizarán fuentes de información relacionadas con los nuevos yacimientos de empleo y las ofertas de trabajo disponibles. El diseño de un proyecto emprendedor permitirá trabajar habilidades relacionadas con la iniciativa, la planificación y la toma de decisiones.



Al analizar las potencialidades de empleo o de autoempleo del entorno que nos rodea, se reconocerá el patrimonio artístico y cultural como fuente de ideas y de oportunidades de negocio.

El conocimiento de los principales riesgos laborales y la forma de prevenirlos, junto con las técnicas básicas de primeros auxilios, permitirán valorar la importancia del cuidado de la salud desde tres dimensiones: física, psíquica y social.

Diseñando el logotipo del proyecto emprendedor, la marca, o el formato de los envases y embalajes de los productos a comercializar, u otros elementos innovadores, se apreciará el valor de la creación artística y de la creatividad.

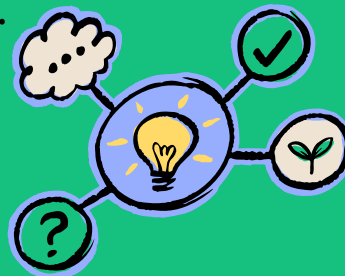

Los contenidos de Formación para la Empresa y el Empleo se estructuran en tres bloques:

- 1** Mundo laboral y oportunidades de empleo, pretende desarrollar las cualidades y habilidades necesarias para elaborar un plan personal y profesional de futuro adecuado a intereses, motivaciones y competencias.
- 2** La empresa y la iniciativa empresarial, relaciona al alumno con su entorno a través del proyecto empresarial que debe elaborar.
- 3** Finanzas dentro de la empresa, aborda el análisis de las fuentes de financiación disponibles para PYMES y la elaboración de un plan económico-financiero.

