ESTUDIOS SUPERIORES

DESPUÉS DE

BACHILLERATO

Departamento de Orientación

Curso 2021 / 22

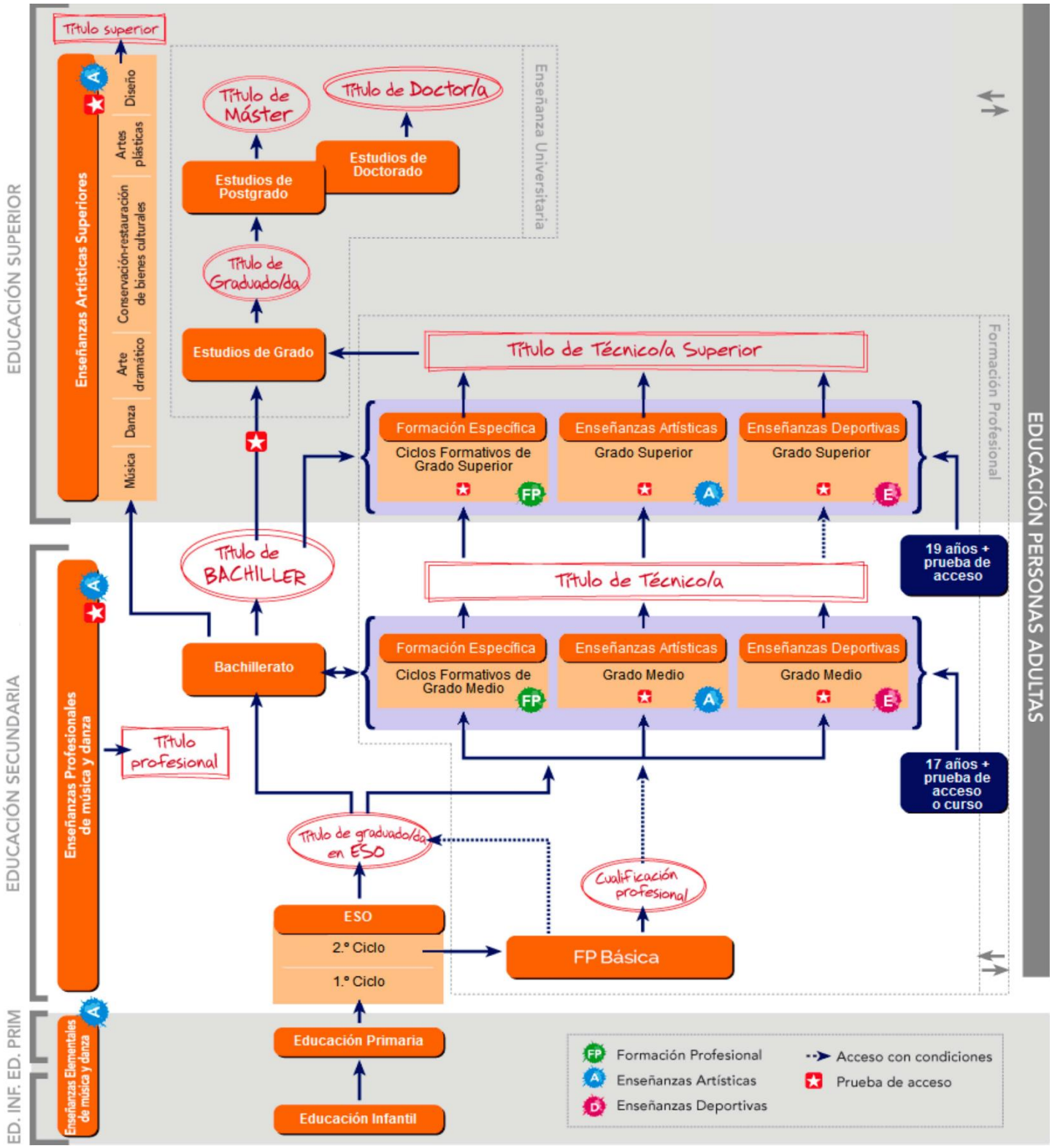
EDUCACIÓN SUPERIOR
EDUCACIÓN SECUNDARIA
ED. INF. ED. PRIM
EDUCACIÓN PERSONAS ADULTAS
Título superior
Enseñanzas Artísticas Superiores
Diseño
Artes plásticas
Conservación-restauración de bienes culturales
Arte dramático
Danza
Música
Título de Máster
Título de Doctor/a
Estudios de Doctorado
Estudios de Postgrado
Título de Graduado/da
Estudios de Grado
Enseñanza Universitaria
Título de Técnico/a Superior
Formación Específica
Ciclos Formativos de Grado Superior
Enseñanzas Artísticas
Grado Superior
Enseñanzas Deportivas
Grado Superior
Formación Profesional
19 años + prueba de acceso
Título de BACHILLER
Título de Técnico/a
Bachillerato
Formación Específica
Ciclos Formativos de Grado Medio
Enseñanzas Artísticas
Grado Medio
Enseñanzas Deportivas
Grado Medio
17 años + prueba de acceso o curso
Enseñanzas Profesionales de música y danza
Título profesional
Título de graduado/da en ESO
Cualificación profesional
ESO
2.º Ciclo
1.º Ciclo
FP Básica
Enseñanzas Elementales de música y danza
Educación Primaria
Educación Infantil
Formación Profesional
Enseñanzas Artísticas
Enseñanzas Deportivas
Acceso con condiciones
Prueba de acceso

NOTA:
La información contenida en esta guía, ha de ser contrastada en las webs oficiales, ya que puede haber cambios.

ORIENTACIÓN ONLINE

DENOMINACIÓN	FUENTE	TIPO DE RECURSO
Programa ORIENTALINE	**https://elorienta.com/movil/index.php**	Blog Orientaline
Programa para elegir FP	http://fpbide.com/es/	Guía y test
Nora (para encontrar mi camino en la FP)	http://nora.educacion.navarra.es/	Guía y test
Conoce tus habilidades	http://www.todofp.es/orientacio n-profesional/itinerarios-formativos-profesionales/conoce-tus-habilidades.html	Guía y test
Eres lo que te gusta. Tus aficiones te aportan habilidades y competencias para la búsqueda de empleo y no tenías ni idea.	https://fundacionadecco.org /rec ursos_/eres-lo-que-te-gusta- fundacion-adecco.pdf	Guía
Tu futuro profesional 2.0	http://tfp20.es/login.php	Portal
Test el gran recorrido (GR), de Educaweb	https://www.educaweb.com/orientacion/intereses-profesionales/	test
Test de inteligencias múltiples (Psicoactiva)	https://www.psicoactiva.com/tes ts/inteligencias-multiples/test-inteligencias-multiples.htm	Test
Elige Carrera	https://www.eligecarrera.cl/2019 _aspx/contenido/Que_Puedo_Est udiar.aspx	Portal y test
No sé qué estudiar	https://www.nosequeestudiar.net/	Portal y test

PARA PADRES Y MADRES:

DENOMINACIÓN	FUENTE	TIPO DE RECURSO
¿Cómo orientar profesionalmente a tu hijo? Manual práctico para padres	http://orientaratuhijo.com/	Guía
Guía para Familias (Comunidad de Madrid)	https://guiaparafamilias.educa2.madrid.org/	Guía

Fuente: Alberto Del Mazo y Mónica Diz

CON EL TÍTULO DE BACHILLERATO

ESTUDIOS UNIVERSITARIOS En Universidades	**Grados / ingenierías** (dobles grados)	**REQUISITOS**: **Ebau** (prueba de acceso a la Universidad)
CICLOS DE FP Grado Superior En IES y centros de FP	**26 Familias Profesionales**, de diferentes ámbitos, con más de 150 ciclos.	**REQUISITOS**: modalidad preferente de Bachillerato (no siempre)
ENSEÑANZAS ARTÍSTICAS SUPERIORES En Escuelas de Arte	Equivalentes a título universitario (4 cursos): - **MÚSICA** - **DANZA** - **ARTE DRAMÁTICO** - **DISEÑO**	**REQUISITOS**: prueba específica de acceso de cada enseñanza.
	Equivalente a FP (2 cursos) - **CICLOS DE ARTES PLÁSTICAS**	
OTRAS OPCIONES	- Formación no reglada en centros privados, academias… - Fuerzas Armadas, para ser Oficial. **MUNDO LABORAL:** - oposiciones, - Empleo y Autoempleo - **SEF (Garantía Juvenil)** orientación laboral, cursos de formación, …	

SIN EL TÍTULO DE BACHILLERATO

REPETIR CURSO	Directo a FP GRADO MEDIO	ACCESO A FP GRADO SUPERIOR	ACCESO A ENSEÑANZAS ARTÍSTICAS SUPERIORES	MUNDO LABORAL
Opción A: Solo materias suspensas	**Con el título de la ESO.** Después de FP de Grado Medio, se puede acceder directamente a Grado Superior (prioridad de la misma Familia Profesional)	Con **PRUEBA DE ACCESO** (materias de Bachillerato), el año que cumples 19. SE reservan un 10% de plazas para los que acceden por pruebas.	Con **PRUEBA DE ACCESO** (materias de Bachillerato), el año que cumples 19. + prueba específica de acceso.	- Búsqueda de empleo - Oposiciones - Autoempleo - **SEF (Garantía Juvenil)** orientación laboral, cursos de formación, …
Opción B: matricularte de todo el curso, sin que suponga bajarte la nota de las materias aprobadas, solo se puede mejorar.				
Bachillerato a DISTANCIA (mayores 18) Se imparte en IES Castillo Puche				

A TENER MUY EN CUENTA:

- ✓ **Para obtener el TITULO DE BACHILLERATO, es necesario aprobar TODAS las asignaturas, de 1º y de 2º.**

- ✓ **De 1º a 2º se promociona con todo aprobado o hasta con dos materias suspensas.**

- ✓ **Para acceder a la UNIVERSIDAD, se elabora una nota de admisión con la media de Bachillerato (60%) + la prueba de acceso (EBAU) (40%).**

- ✓ **Se puede subir hasta 4 puntos más la nota de admisión, haciendo exámenes en la EBAU de alguna materia vinculada al Grado que te interesa. (ver las tablas de ponderación)**

- ✓ **Para acceder a FP DE GRADO SUPERIOR, se puede con FP de Grado Medio o con Bachillerato**

- ✓ **Se puede acceder a la Universidad desde FP Grado Superior, y se pueden convalidar asignaturas del grado universitario.**

- ✓ **Para acceder a ENSEÑANZAS ARTÍSTICAS SUPERIORES, es conveniente, pero no imprescindible, realizar Bachillerato de Arte.**

CÓMO DECIDIR

Hay varios factores, que son básicos en la toma de decisiones, que pueden llevar a bloquearnos:

1. **La incertidumbre**, es inherente a todo el proceso de decidir.
2. **La pérdida** que toda elección conlleva, porque si elegimos perseguir el objetivo A, dejamos a un lado el B; y si hacemos C, no haremos D.
3. **El riesgo** a equivocarnos, fracasar y no lograr el objetivo propuesto.

LO QUE ERES HOY ES EL RESULTADO DE TUS DECISIONES Y ELECCIONES DEL PASADO.

LO QUE SEAS MAÑANA SERÁ CONSECUENCIA DE TUS ACTOS DE HOY

AL TOMAR UNA DECISIÓN…

BLOQUEA	AYUDA
• Evitar y **aplazar** repetidamente pensar en el futuro.	• **Prepararnos para tomar NOSOTROS la decisión:** analizar información, cuestionarme mis intereses, buscar puntos a favor y puntos en contra, …
• **Esperar** a que llegue el momento crítico, sin hacer nada antes.	• **Planificar el tiempo para tomar la decisión:** ponerte plazos para buscar información, para analizarla, para valorarla, para establecer tu orden de opciones…
• **Delegar** en otros la decisión para que se equivoquen ellos. (Así no asumo la responsabilidad si después no me va bien)	• **Asumir que somos responsables de NUESTRA decisión,** estando abiertos a la escucha de opiniones de las personas significativas que nos rodean (padres, profesorado, amigos, …)

ASPECTOS QUE INFLUYEN EN EL PROCESO DE TOMA DE DECISIONES, **VÍDEO**

5 errores que debes evitar al elegir una carrera universitaria

Poca información disponible

Investiga a profundidad todo lo relacionado sobre la carrera universitaria que deseas estudiar.

Elegir una carrera que no te apasione

Realiza un examen vocacional para elegir la carrera que mejor se adapte a tus intereses y habilidades.

Decidir por presión de los demás

Acepta ayuda o sugerencias pero **toma tus propias decisiones.**

No te guíes solo por el dinero

Estudia para sobresalir en lo que te apasiona.

No revisar el plan de estudio

Elige la universidad que te ofrezca los **mejores recursos de aprendizaje.**

Fuente: Universidad Da Vinci

www.udv.edu.gt DA VINCI

Después de BACHILLERATO

UNIVERSIDAD: Para la **admisión** cuenta: la nota media de 1º y 2º de Bachillerato (60%) + la de la EBAU (40%). **Para subir nota (hasta 4 puntos), en la EBAU** se hacen exámenes de materias vinculadas al grado. Las Materias / Grados se pueden ver en las **TABLAS DE PONDERACIÓN DE CADA UNIVERSIDAD:** **Murcia** **UPCT** **C. Valenciana** **Otras Universidades**	**Grados relacionados con la modalidad de bachillerato.** • Universidad **Murcia** (**UMU**) • U. Politécnica de **Cartagena** (**UPCT**) • Universidad de **Alicante** (**UA**) • Universidad **Politécnica de Valencia** (**UPV**) • Universidad de **Valencia** (**UV**) • **BUSCADOR OFICIAL DE universidades web QEDU** (qué estudiar y dónde, Ministerio Educación) WEB Salidas profesionales de cada grado (UMU) VÍDEOS de cada Grado. **De cada grado, fíjate en: plan de estudios** (asignaturas), las **salidas profesionales** y busca la **NOTA DE CORTE** de los grados. Es la nota del último alumno admitido en ese grado. Te puede servir para tener expectativas más realistas. • **EBAU** guía / **EBAU** información de la UMU
FORMACIÓN PROFESIONAL: admisión según la modalidad de bachillerato y la nota media de 1º + 2º. **VÍDEOS DE FP**	**Ciclos Formativos de Grado Superior**: tienen **preferencia de admisión según la modalidad** de bachillerato realizada, ver **tabla**. **FP REGIÓN DE MURCIA / FP C. VALENCIANA** **ACCESO A LA UNIVERSIDAD:** con la nota media del Grado Superior. Para subir nota: exámenes EBAU de las materias vinculadas a los grados, establecidos en las Tablas de Ponderación)

ENSEÑANZAS ARTÍSTICAS SUPERIORES **Requisitos admisión:** Bachillerato + prueba de acceso específica. Los **PLAZOS PARA INSCRIBIRSE EN LAS PRUEBAS DE ACCESO**, suelen ser en mayo. Se publican en la web de cada centro.	**(web Escuelas de Arte de España)** • **ESTUDIOS SUPERIORES DE DISEÑO**: moda, interiores, gráfico, productos, etc. (**4 cursos**) MURCIA, ALICANTE, VALENCIA • **ENSEÑANZAS ARTÍSTICAS PROFESIONALES**: fotografía, ilustración, animación, etc. (**2 cursos**) MURCIA, ALICANTE, VALENCIA • **CONSERVATORIO**: Música, Danza, Arte dramático (4 cursos)

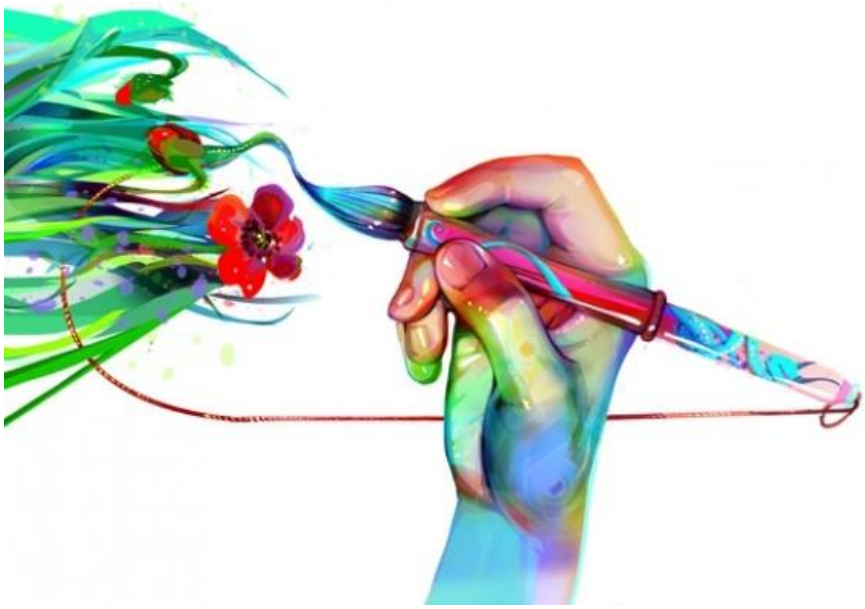

Opciones con
Bachillerato de CIENCIAS

ESTUDIOS SUPERIORES RELACIONADOS con este Bachillerato:

GRADOS UNIVERSITARIOS	CICLOS DE FP GRADO SUPERIOR
Ramas de conocimiento: Ciencias (Matemáticas, Biología, Física, Genética…) Ciencias de la Salud (Medicina, Enfermería, Fisioterapia, Psicología, Logopedia, Farmacia…) Ingeniería y Arquitectura (Ing. Civil, transportes, mecánica, Telecomunicaciones, Electrónica, Obras públicas,…) Ciencias Sociales y Jurídicas: en general, se puede acceder a estos grados desde cualquier modalidad de bachillerato.	Relacionados con las ciencias, en las familias profesionales de: TODOFP, FP REGIÓN DE MURCIA, IES "C. Puche", Yecla **Algunos Ejemplos:** • Fabricación de Productos Farmacéuticos y Afines, • Laboratorio de Análisis y de Control de Calidad, Química Industrial, • Anatomía Patológica y Citología, • Dietética • Higiene Bucodental (Yecla) • Coordinación de Emergencias y Protección Civil • Desarrollo de Proyectos de Instalaciones Térmicas y de Fluidos • Mantenimiento de Instalaciones Térmicas y de Fluidos, • Mecatrónica Industrial

Opciones con
Bachillerato de ARTE

GRADOS UNIVERSITARIOS	CICLOS DE FP GRADO SUPERIOR
Ramas de conocimiento: **Artes y Humanidades**: (Bellas Artes, Restauración, Historia del Arte,…) **Ciencias Sociales y Jurídicas**: en general, se puede acceder a estos grados desde cualquier modalidad de bachillerato.	En las familias profesionales de estos enlaces: TODOFP, FP REGIÓN DE MURCIA **FP** IES "J. L. Castillo Puche", Yecla **Algunos Ejemplos:** • Diseño y Edición de Publicaciones Impresas y Multimedia, • Diseño y Gestión de la Producción Gráfica, • Proyectos de Edificación • **Diseño y Amueblamiento (Yecla, IES Castillo Puche)** • Artista Fallero y Construcción de Escenografías

ENSEÑANZAS ARTÍSTICAS SUPERIORES:

Requisitos:
Bachillerato (cualquier modalidad*) + prueba de acceso específica

ESTUDIOS SUPERIORES DE DISEÑO (4 cursos): *de Interiores, Moda, Gráfico, Productos,…*	**ENSEÑANZAS ARTÍSTICAS PROFESIONALES** artísticos (2 cursos): *Fotografía, Ilustración, Cómic, Animación, …*	**CONSERVATORIO**: **Música**, **Danza**, **Arte dramático** (4 cursos)

(*) La **modalidad de bachillerato** no se tiene en cuenta para el acceso a estas enseñanzas, si bien hay que tener en cuenta que hay modalidades que pueden contribuir a prepararte mejor.

Opciones con
Bachillerato de HUMANIDADES Y CC. SS.

GRADOS UNIVERSITARIOS	CICLOS DE FP GRADO SUPERIOR
Ramas de conocimiento: **HUMANIDADES**: **Artes y Humanidades** (Filología, estudios ingleses, Literatura, Historia, Geografía…) **CIENCIAS SOCIALES**: **Ciencias Sociales y Jurídicas**- En general, se puede acceder a estos grados desde cualquier modalidad de bachillerato, siendo la de CC. Sociales la más adecuada generalmente.	Busca ciclos de Grado Superior relacionados, en las familias profesionales de estos enlaces: TODOFP, FP REGIÓN DE MURCIA **FP** IES "J. L. Castillo Puche", Yecla **Algunos Ejemplos:** • **Comercio Internacional (Yecla, IES Castillo Puche)** • Marketing y Publicidad • Agencias de Viajes y Gestión de Eventos • Dirección de Cocina • Dirección de Servicios de Restauración • Gestión de Alojamientos Turísticos • Guía, Información y Asistencias Turísticas • Animación Sociocultural y Turística • **Educación Infantil (Yecla, IES Castillo Puche)** • Integración Social • Interpretación de la Lengua de Signos

OTRAS OPCIONES Y RECURSOS	
Buscador de EMPLEO PÚBLICO	Buscador de EMPLEO PRIVADO
SERVICIO DE EVALUACIÓN DE CONOCIMIENTOS DE IDIOMAS (SERCI)	BOMBERO
CENTRO LOCAL DE EMPLEO PARA JÓVENES (Ayuntamiento Yecla)	GUARDIA CIVIL
GARANTÍA JUVENIL En la oficina de Empleo (SEF)	FUERZAS ARMADAS
ELIGE PROFESIÓN	POLICÍA NACIONAL
MUNDOJOVEN Información juvenil	**EUROGUIDANCE** Recursos de Orientación Profesional

BECAS Y AYUDAS AL ESTUDIO

- **Ayudas económicas que convoca el Ministerio de Educación.** Para estudios universitarios y enseñanzas artísticas superiores, incluye el coste de la matrícula. Para FP la matrícula es gratuita.
    - Becas MEC: aquí.
    - Otras entidades que convocan Becas: aquí

- **Plazo de solicitud:** suele ser desde mitad de agosto a fin de septiembre, cada año. Todo el trámite se realiza ONLINE: prepara los documentos y datos que te van a pedir (DNI del solicitante y de la familia, nº de cuenta bancaria a nombre del solicitante, …)

- **REQUISITOS:** para cada enseñanza se establecen sus propios requisitos académicos y económicos. En general hay que tener una nota mínima y también unas condiciones económicas concretas. Se establecen en la convocatoria de cada año.

ORIENTACIÓN

IES "Azorín"

Google Sites