



**CURSO
2025-2026**

PAU 2026

Departamento de Orientación
IES Renacimiento



RENACIMIENTO

Contenido

01

Nuestro sistema
educativo

02

Matrícula

03

Fechas

04

Acceso a la
Universidad

05

Enlaces de interés

06

Si no me da la nota



1

Nuestro Sistema Educativo



RENACIMIENTO



El Sistema Educativo Cuaderno de orientación académica y profesional

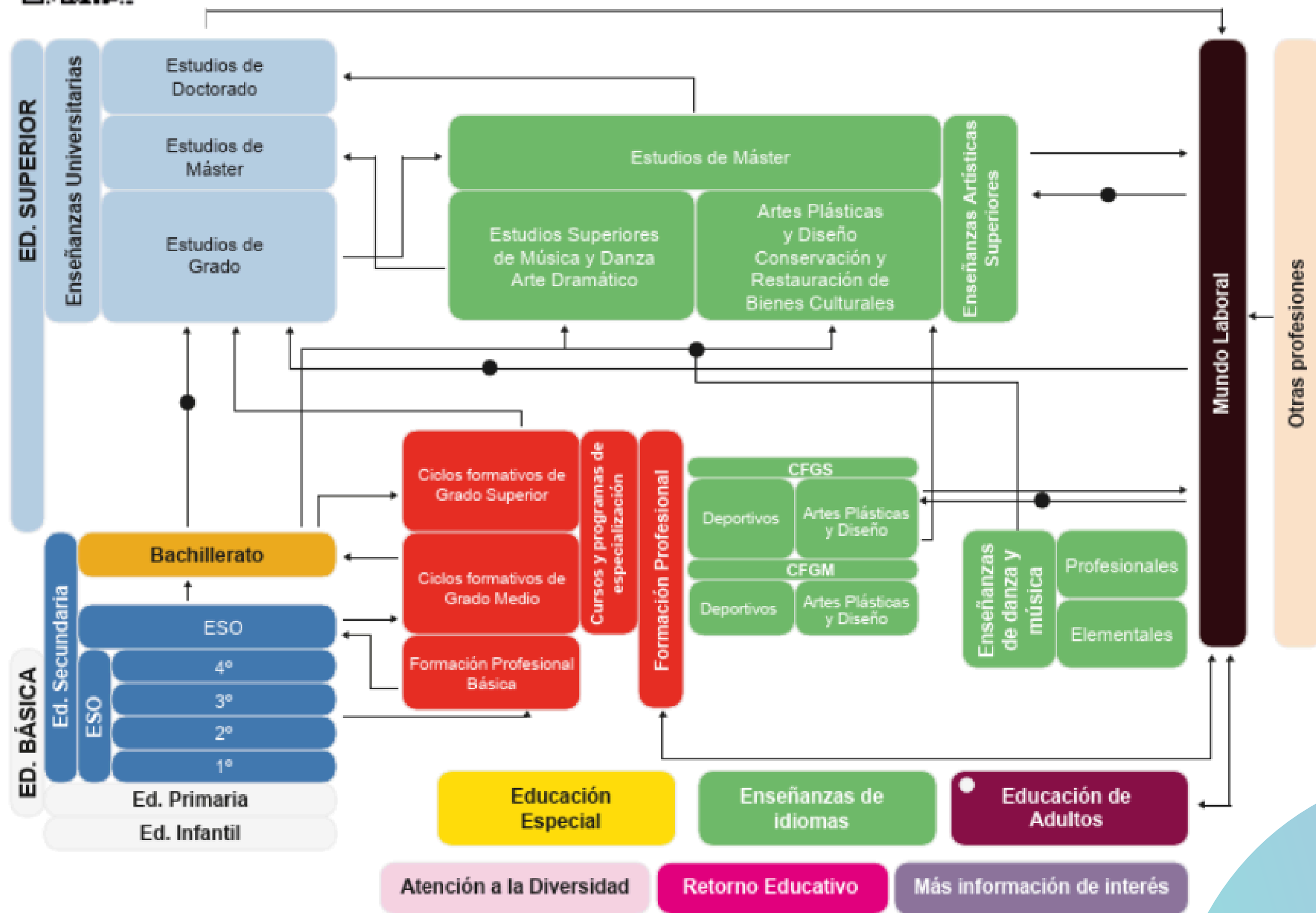

2

Matrícula



RENACIMIENTO

PREINSCRIPCIÓN EN PAU

Deberéis rellenar esta hoja, adjuntar una fotocopia del DNI y entregarla en la Jefatura de FP.

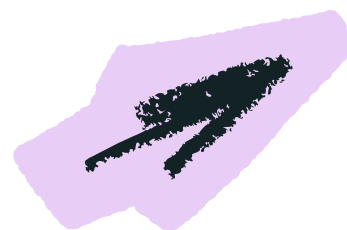
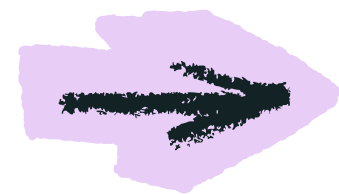

IES RENACIMIENTO
Código de centro: 2807071
C.I.P.: 0000000

Comunidad de Madrid

PREINSCRIPCIÓN EN EVAU
(Rellenar en mayúsculas y con letra clara)

Datos personales

N.I.F. Número de identificación fiscal: Letra:

Apellido y nombre:

Fecha de nacimiento: Sexo: Hombre Mujer

País de nacimiento:

Provincia de nacimiento:

Localidad de nacimiento:

Nacionalidad: Española Extranjera

Domicilio

Calle:

Número: Piso: Planta: Edificio:

Localidad:

Provincia: Código postal:

Otros datos

Residencia: Urbana Residencia rural

Tipo de vivienda: Ordinaria Vivienda protegida del Estado Vivienda protegida del Extranjero

Capacidad que se espera al salir: Sí No

Datos académicos del alumno matriculado

Denominación curso:

Nota media del curso:

CONTINÚA EN EL REVERSO

© Secretaría de
Educación
Comunidad de Madrid
C.I.P.: 0000000
Contacto: secretaria.educacion@comunidad.madrid



MATRICULACIÓN

- En la secretaría del centro.
 - Se realizará una matrícula condicionada al resultado final del ciclo formativo.
 - Solo se paga la fase voluntaria.
- 

3

Fechas



MATRICULACIÓN (EN EL CENTRO)

MAYO

MON	TUE	WED	THU	FRI	SAT	SUN
				1	2	3
4	5	6	7	8	9	10
11	12	13	14	15	16	17
18	19	20	21	22	23	24
25	26	27	28	29	30	31

JUNIO

MON	TUE	WED	THU	FRI	SAT	SUN
1	2	3	4	5	6	7
8	9	10	11	12	13	14
15	16	17	18	19	20	21
22	23	24	25	26	27	28
29	30					



Convocatoria Ordinaria



Convocatoria Extraordinaria

EXÁMENES

JUNIO

MON	TUE	WED	THU	FRI	SAT	SUN
1	2	3	4	5	6	7
8	9	10	11	12	13	14
15	16	17	18	19	20	21
22	23	24	25	26	27	28
29	30					

JULIO

MON	TUE	WED	THU	FRI	SAT	SUN
	30	1	2	3	4	5
6	7	8	9	10	11	12
13	14	15	16	17	18	19
20	21	22	23	24	25	26
27	28	29	30	31		

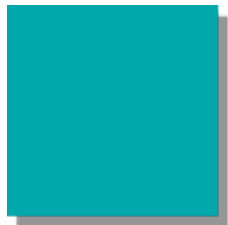

Convocatoria Ordinaria



Convocatoria Extraordinaria



Coincidencias/incidencias

HORARIO CONVOCATORIA

ORDINARIA PAU 2026

Distrito Universitario de Madrid

HORA	1 DE JUNIO	2 DE JUNIO	3 DE JUNIO	4 DE JUNIO	5 DE JUNIO
09:30-11:00	Lengua Castellana y Literatura II para la modalidad de Ciencias y Tecnología	Primera Lengua Extranjera II para las modalidades de Artes, General y Humanidades y Ciencias Sociales	Análisis Musical II Ciencias Generales Griego II Matemáticas II	Física Fundamentos Artísticos Geografía Movimientos Culturales y Artísticos	Coincidencias e Incidencias (pendiente de aprobación de horario)
11:00-12:00	DESCANSO	DESCANSO	DESCANSO	DESCANSO	
12:00-13:30	Lengua Castellana y Literatura II para las modalidades de Artes, General y Humanidades y Ciencias Sociales	Primera Lengua Extranjera II para la modalidad de Ciencias y Tecnología	Historia de la Música y de la Danza Literatura Dramática Matemáticas aplicadas a las Ciencias Sociales II Técnicas de Expresión Gráfico-Plástica	Dibujo Técnico Aplicado a las Artes Plásticas y el Diseño II Historia del Arte Química 2ª Lengua Extranjera	
13:30-16:00	DESCANSO	DESCANSO	DESCANSO	DESCANSO	
16:00-17:30	Historia de la Filosofía	Historia de España	Artes Escénicas II Biología Dibujo Artístico II Dibujo Técnico II Latin II	Coro y Técnica Vocal Diseño Empresa y Diseño de Modelos de Negocio Geología y Ciencias Ambientales Tecnología e Ingeniería II	

4

Acceso a la universidad



IES

RENACIMIENTO



Los estudiantes de Ciclos Formativos de Grado Superior, participan en el proceso de selección con la nota media de su expediente. De forma voluntaria, dicha calificación se podrá mejorar realizando la **fase voluntaria/de admisión de la PAU.**



PRUEBA DE ACCESO A LA UNIVERSIDAD (PAU)

La PAU es el examen que permite a los estudiantes **acceder a las enseñanzas universitarias oficiales** de Grado en España. Es una prueba que versa sobre las materias de **2º de bachillerato**.

Se efectúa en la universidad pública en la que esté adscrito el centro en el que se ha obtenido el título de Bachillerato, en nuestro caso, la **Universidad Complutense de Madrid**.

MATERIAS DE LA FASE VOLUNTARIA

La mejora de nota está compuesta por materias de opción, que se pueden elegir de entre aquellas que más le convenga para el grado que quiera cursar, atendiendo a las **ponderaciones** que cada universidad haya establecido. En esta fase, se podrán examinar de un máximo de 3 materias, de las que las universidades tendrán en cuenta **las dos mejores calificaciones obtenidas**, tras aplicar la ponderación correspondiente.

Las ponderaciones son válidas para el acceso a la universidad en el año en que se realiza la prueba y los dos cursos de acceso siguientes.

MATERIAS DE LA FASE VOLUNTARIA

- Análisis Musical II
- Artes Escénicas II
- Ciencias Generales
- Dibujo Artístico II
- Latín II
- Matemáticas II
- Matemáticas Aplicadas CC.Sociales II
- Biología
- Coro y Técnica Vocal II
- Dibujo Técnico II
- Dib. Técnico Aplicado a Artes Plásticas y Diseño II
- Diseño
- Empresa y Diseño de Modelo de Negocio
- Física
- Fundamentos Artísticos
- Geografía
- Geología y Ciencias Ambientales
- Griego II
- Hª de la Filosofía / Hª de España
- Historia de la Música y de la Danza
- Historia del Arte
- Literatura Dramática
- Movimientos Culturales y Artísticos
- Química
- Técnicas de Expresión Gráfico-Plásticas
- Tecnología e Ingeniería II
- Lengua Extranjera Adicional

**Novedades PAU sobre el
modelo competencial,
pincha aquí**

CARACTERÍSTICAS DE LOS EXÁMENES

- Habrá **un único modelo de examen** por materia con varias preguntas que permita evaluar todo el temario.
- Es posible que cada modelo de examen incluya opciones de preguntas para que cada estudiante elija cuál resolver.
- La calificación máxima de cada examen será de 10 puntos.
- Tendrán una duración de 90 minutos.

Una vez hecha la PAU ¿cómo calculo mi CAU?

(Calificación de Acceso a
la Universidad)



M1 y M2 =Calificaciones de un máximo de dos ejercicios superados en la fase voluntaria que proporcionan mejor nota de admisión.
P1 y P2 = parámetros de admisión.

$$\text{Nota de admisión} = \text{Nota media del ciclo formativo} + [(P1 \times M1) + (P2 \times M2)]$$

Por ejemplo, tiene de nota media del ciclo formativo un 7,5. Obtienes en la fase voluntaria en una de las materias un 9 (M1) y en otra un 8,5 (M2). La M1 le pondera 0,2 y la M2 le pondera 0,1 en el grado universitario que quiere estudiar.

$$\text{Nota de admisión} = 7,5 + \underbrace{[(0,2 \times 9)]}_{1,8} + \underbrace{[(0,10 \times 8,5)]}_{0,85} = 10,15$$

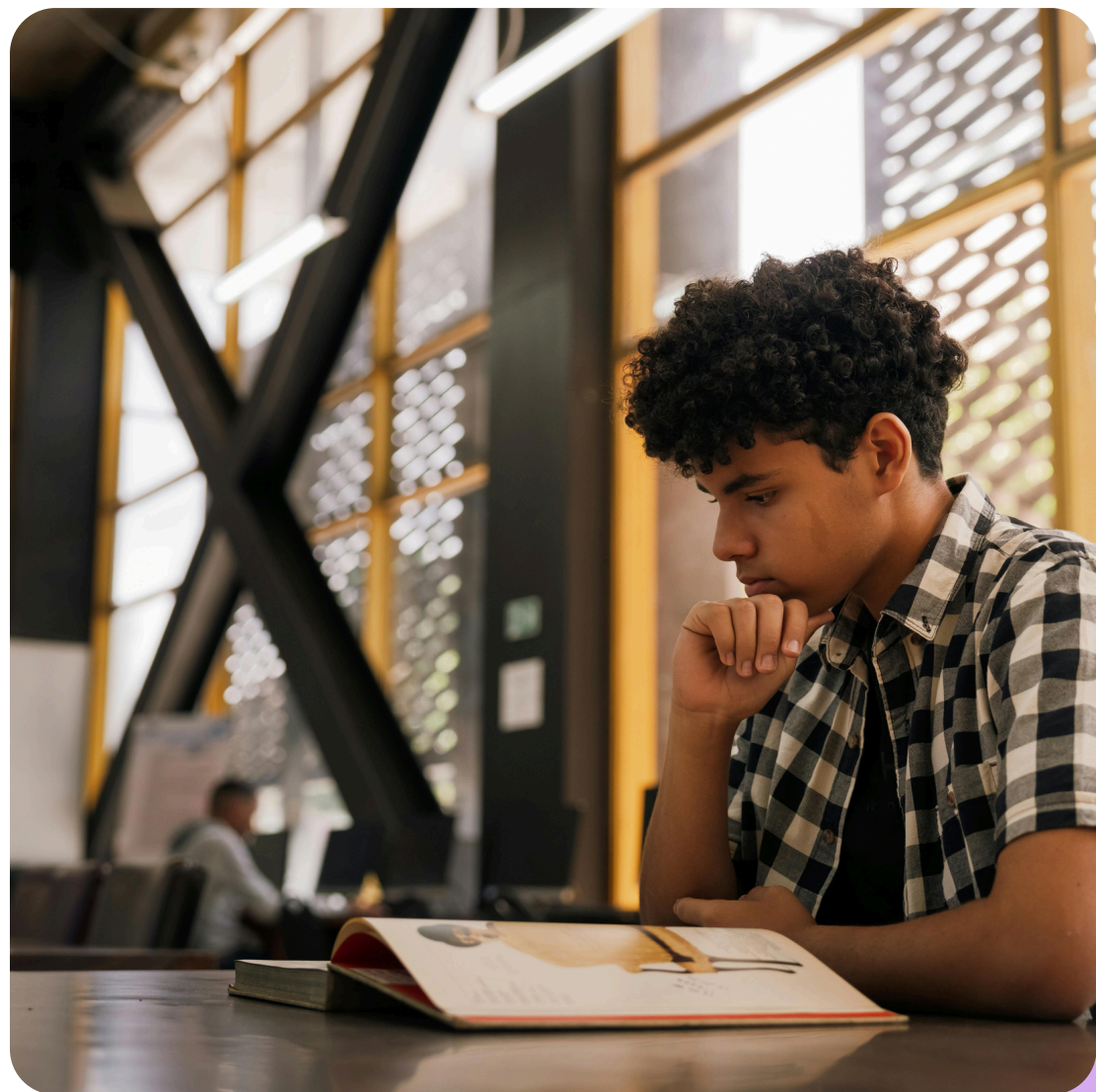

Es importante que sepas que para acceder a la universidad se requiere una CAU igual o superior a 5.

¿CÓMO PUEDES RECLAMAR?

Información
orientativa 2025

- Las reclamaciones podrán presentarse on-line.
- Las pruebas las corregirá un profesor distinto al que realizó la primera corrección.
- Si existe una **diferencia menor a dos puntos** entre las calificaciones, la calificación será la media aritmética de las calificaciones obtenidas en las dos correcciones.
- Si existiera una **diferencia de dos o más puntos** entre las dos calificaciones, se efectuará una tercera corrección y la calificación final será la media aritmética de las tres calificaciones.
- Al ser una nueva corrección **la nota puede subir o bajar.**

¿DÓNDE PUEDO CONSULTAR LOS RESULTADOS?

- La solicitud de revisión y la consulta de los resultados, se hará por **internet** en www.ucm.es
- Para ello necesitas el código de **usuario y contraseña** que figura en el resguardo de matrícula.
- Si no has aprobado la PAU y presentas solicitud de revisión, tienes que presentar la solicitud de admisión que **quedará condicionada al resultado.**

RECUERDA...

- Cuando te entreguen el examen, **respira profundamente**.
- Haz una **lectura general** y hazte un **esquema** para no olvidar conceptos que vayas a exponer.
- Empieza por las **preguntas más sencillas**.
- Piensa antes de escribir, **ordena tus ideas**.
- **Distribuye el tiempo** de manera organizada.
- **Cuida la presentación**, la limpieza y la ortografía.
- Da un **último repaso** para corregir posibles faltas de ortografía.



PROCESO DE PREINSCRIPCIÓN Y ADMISIÓN A LA UNIVERSIDAD



**Preinscripción 2025-2026 | Universidad
Complutense de Madrid**

La mayor universidad presencial de España, con la mejor oferta educativa. En Madrid, rodeada de zonas verdes y...

 [ucm.es](https://www.ucm.es)

- Rellena una sola solicitud on-line para solicitar plaza en las universidades públicas de Madrid (Alcalá, Autónoma, Carlos III, Complutense, Politécnica y Rey Juan Carlos).
- Puedes elegir hasta 12 estudios por orden de preferencia de entre todos los ofertados en las seis universidades.
- Para finalizar la solicitud, pulsa el botón "CONFIRMAR". Recibirás un resguardo de preinscripción con información sobre la documentación que debes aportar telemáticamente.
- **¡IMPORTANTE!** No olvides adjuntar telemáticamente la documentación requerida.
- *Exentos alumnos con PAU o EvAU 2010-2024 realizada en la Comunidad de Madrid (salvo si pertenecen a algún cupo especial o solicitan algún grado con prueba específica).

¿DUDAS?

Servicio de pruebas de acceso a la universidad

paumatri@ucm.es

91 394 1285 / 91 394 1565

Dirección:

Edificio de Estudiantes
Avda. Complutense, s/n
Ciudad Universitaria
28040 - MADRID





**ENSEÑANZAS
UNIVERSITARIAS**

Las enseñanzas universitarias oficiales se miden en créditos europeos (ECTS). El número mínimo de horas por crédito será de 25 y el máximo de 30.

1

Grado (240 créditos)

Tienen como finalidad la obtención de una formación general, en una o varias disciplinas, orientada a la preparación para el ejercicio de actividades de carácter profesional.

2

Máster (60 y 120 créditos)

Tienen como finalidad la adquisición de una formación avanzada, de carácter especializado o multidisciplinar, orientada a la especialización académica o profesional, o bien a promover la iniciación en tareas investigadoras.

3

Doctorado

Su finalidad es la formación avanzada en las técnicas de investigación. Pueden incorporar cursos, seminarios u otras actividades orientadas a la formación investigadora e incluirá la elaboración y presentación de la correspondiente tesis doctoral.

GRADOS EN LAS UNIVERSIDADES PÚBLICAS DE MADRID

Ciencias Sociales y Jurídicas

Ciencias

Ciencias de la Salud

Ingeniería y Arquitectura

Artes y Humanidades



5

Si no me da la
nota



IES

RENACIMIENTO

OPCIONES

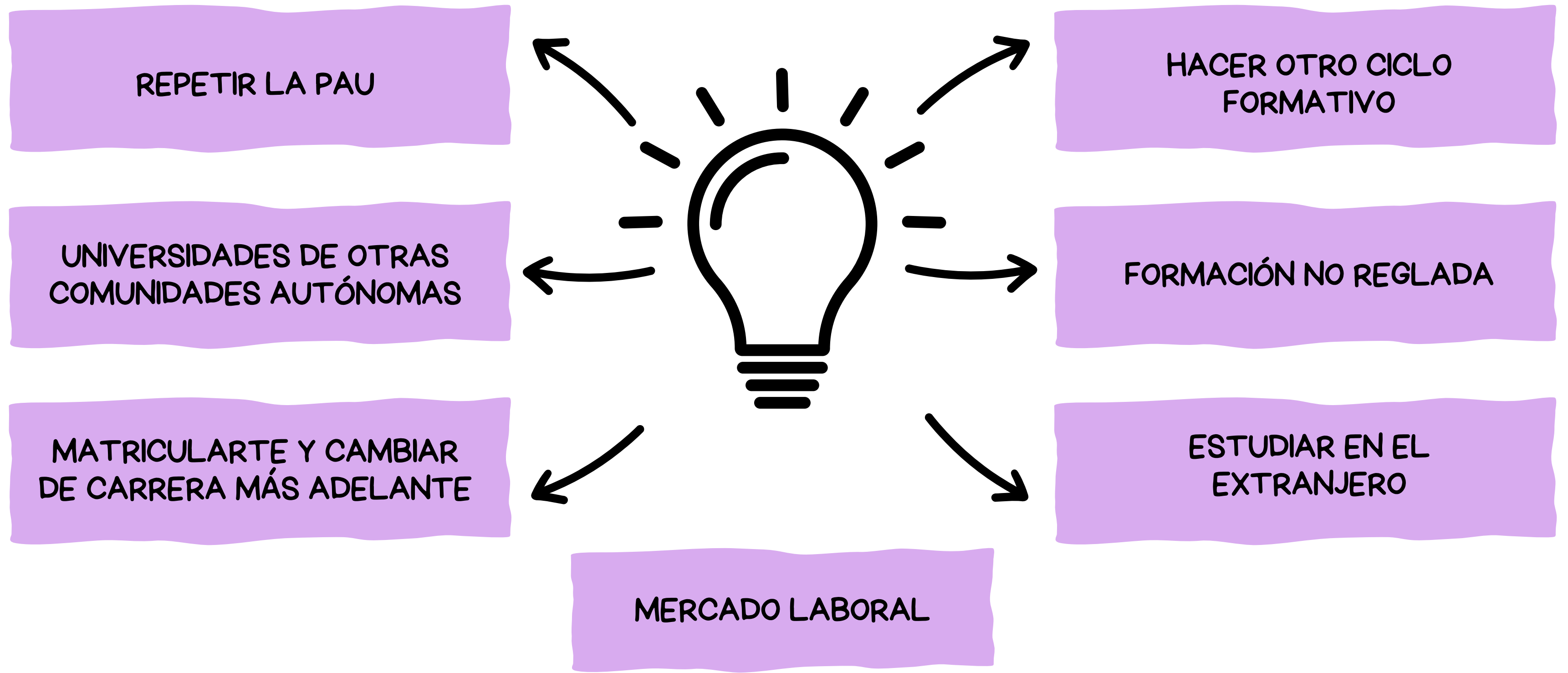

6

ENLACES DE INTERÉS



RENACIMIENTO

UNIVERSIDAD



PAU 2026 | Universidad Complutense de Madrid

La mayor universidad presencial de España, con la mejor oferta educativa. En Madrid, rodeada de zonas verdes y...

 [ucm.es](https://www.ucm.es)

Información PAU 2026

Universidades

la mayor concentración de estudiantes de España y de las mayores de Europa

Comunidad de Madrid

Todo sobre la universidad



Acceso a la universidad desde el Bachillerato

Acceso a la universidad desde el título de Bachillerato, mediante la realización de la PAU

Comunidad de Madrid / Feb 25



Preguntas frecuentes estudios universitarios

Esta sección recoge las preguntas frecuentes sobre el Espacio Madrileño de Educación Superior

Comunidad de Madrid / Jul 2, 2025

[Instrucciones para la realización PAU](#)



Modelos de examen PAU (Orientativos) | Universidad Complutense de Madrid

La mayor universidad presencial de España, con la mejor oferta educativa. En Madrid, rodeada de zonas verdes y...

 [ucm.es](https://www.ucm.es)

BEGAS

marzo-
mayo
aprox.

- Ministerio de Educación: FP, Bachillerato, Grados Universitarios y otros estudios no universitarios.

[MÁS INFO. AQUÍ](#)

enero

- Excelencia académica.

[MÁS INFO. AQUÍ](#)

octubre

- Excelencia académica-deportiva.

[MÁS INFO. AQUÍ](#)

marzo

- Alumnos con discapacidad del 33% o más.

[MÁS INFO. AQUÍ](#)

OTROS ENLACES

- [Cuaderno del orientador](#)
- [Ventajas del bachillerato para adultos](#)

MENTOR FP

A este punto de información, orientación y asesoramiento pueden acudir estudiantes y ciudadanos, que deseen planificar su itinerario académico y profesional, cambiar un itinerario ya iniciado, reincorporarse al sistema formativo, acreditar su experiencia laboral.

MÁS INFORMACIÓN AQUÍ

¡MUCHAS GRACIAS!

DATOS  **DE**
Contacto



deporientacion.iesrenacimiento@educa.madrid.org



site.educa.madrid.org/ies.renacimiento.madrid/