

# Formación Profesional Básica

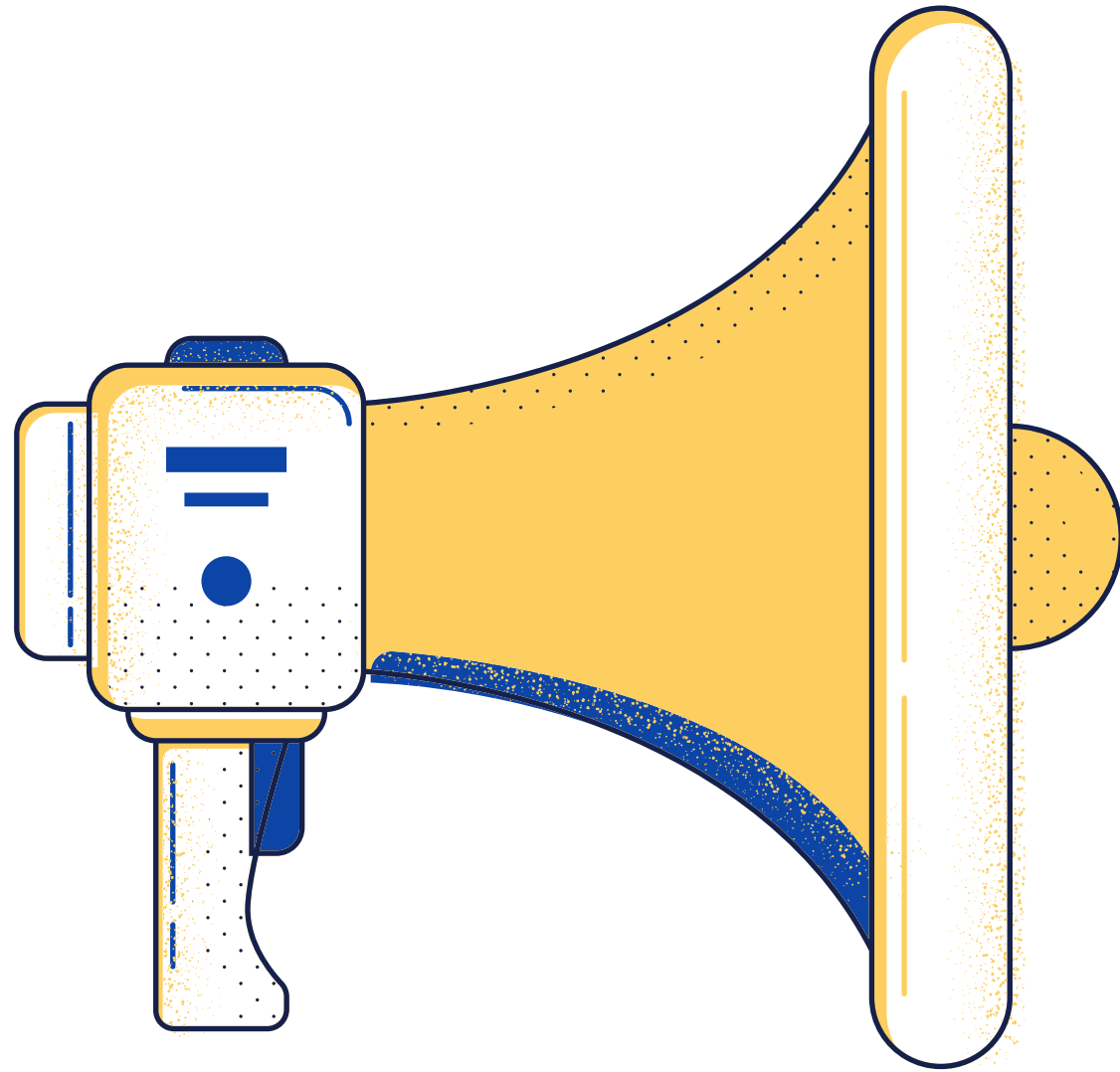

# ¿Qué es la FPB?



**La Formación Profesional Básica forma parte de las enseñanzas de Formación Profesional del sistema educativo, como medida para facilitar la permanencia de los alumnos y alumnas en el sistema educativo y ofrecerles mayores posibilidades para su desarrollo personal y profesional.**

**FP Básica**

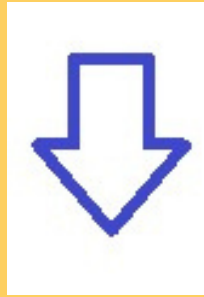

**FP Grado Medio**

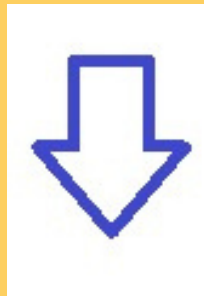

**FP G. Superior**

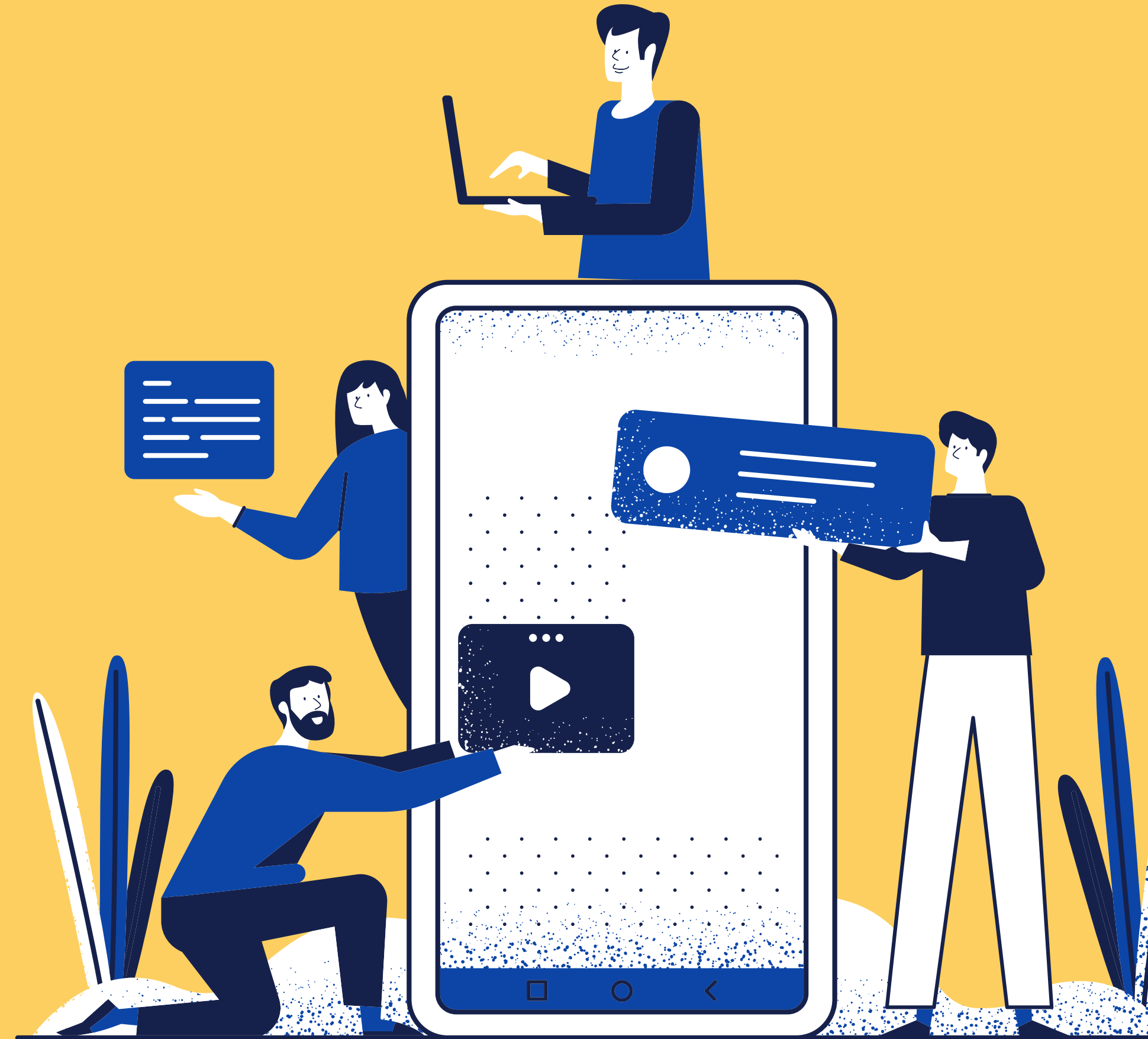



- La FPB proporciona una cualificación de nivel 1 del Catálogo Nacional de Cualificaciones Profesionales.
- Contribuye a la adquisición de las competencias del aprendizaje permanente para proseguir estudios de enseñanza secundaria postobligatoria.



# REQUISITOS DEL ALUMNADO

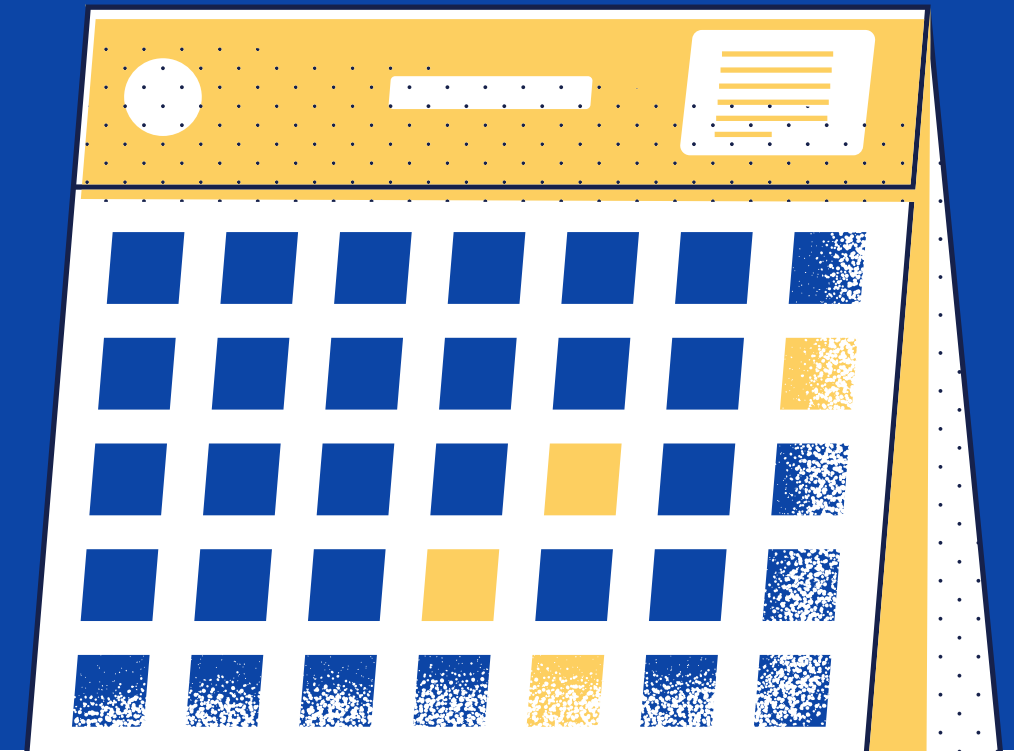

---

Se accede con 16 años.  
Excepcionalmente con  
15 años, si se ha  
cursado 2º de la ESO

---

Haber sido propuesto  
por el equipo docente.

---

Se necesita el  
consentimiento de  
padres y madres.

# TITULACIÓN

- Se obtiene un **Título Profesional Básico**, y el **título de la ESO**, luego se pueden continuar estudios de formación profesional de grado medio, preferentemente de la misma familia profesional, para obtener un título de Técnico.



# ESTRUCTURA DE LA FPB

---

Módulos asociados a unidades de competencia del CNCP

---

Bloques comunes

---

Formación en centros de trabajo



# MÓDULOS ASOCIADOS A BLOQUES COMUNES

---

Módulos de comunicación y sociedad I y II

Castellano

Lengua extranjera

Valenciano

Ciencias Sociales

Módulos de Ciencias Aplicadas I y II

Matemáticas Aplicadas

Ciencias aplicadas



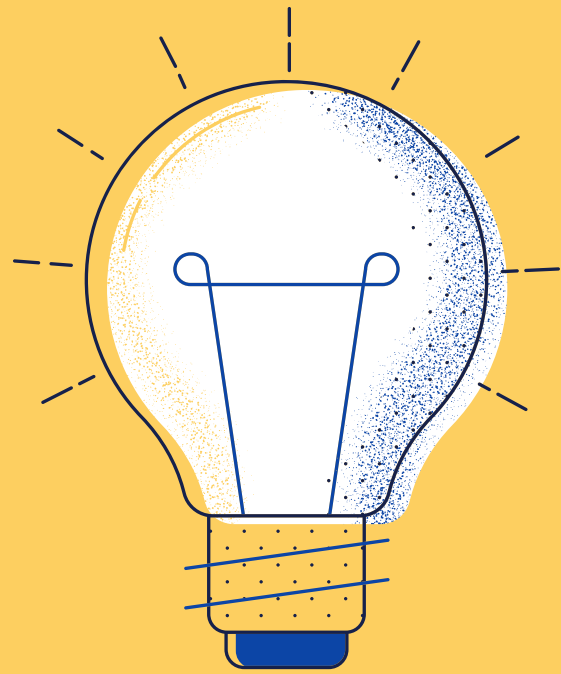

**FPB**  
**IES LA**  
**MALLADETA**

---

TPB de agrojardinería y  
composiciones florales

---

TPB de alojamiento y  
lavandería

---

TPB de tapicería y cortinaje

---

TPB de actividades marítimo -  
pesqueras



Cada título da  
acceso  
preferente a  
determinados  
Ciclos Formativos  
de Grado Medio



# TPB DE AGROJARDINERIA Y COMPOSICIONES FLORALES

—  
Agraria

—  
Industrias  
Alimentarias

—  
Seguridad y  
medio ambiente

# TPB DE ALOJAMIENTO Y LAVANDERÍA

—  
Hostelería y turismo

—  
Industrias alimentarias

—  
Imagen personal





# TPB DE ACTIVIDADES MARÍTIMO-PESQUERAS

Electricidad y  
electrónica

Informática y  
comunicaciones

Fabricación  
mecánica

Instalación y  
mantenimiento

Energía y agua

Industrias  
extractivas

Marítimo-pesquera

Química

Transporte y  
mantenimiento de  
vehículos

Madera, mueble  
y corcho

Edificación y obra civil

# TPB DE TAPICERÍA Y CORTINAJE

—  
Administración y gestión

—  
Artes gráficas

—  
Comercio y márketing

—  
Textil, confección y piel

—  
Vidrio y cerámica



# ACCESO A CFGM



---

con el título de la ESO  
60% plazas

---

con el título de la FPB  
20% plazas

---

con prueba de acceso  
20% plazas

---

Se entra por nota media

# CALENDARIO DE ADMISIÓN

---

Presentación de solicitudes: del 19 al 29 de mayo de 2022.

Listas provisionales: 6 de julio.

Reclamaciones: del 6 al 8 de julio.

Listas definitivas: 14 de julio.

Matrícula: del 15 al 21 de julio.







# CATÁLOGO DE TÍTULOS DE FPB

---

<http://www.ceice.gva.es/va/web/formacion-profesional/oferta1>

---

<https://elorienta.com/malladeta/index.php?id=fp>



---

Departamento de orientación  
IES la Malladeta  
telf: 96 687 01 45



---

**Escolarización  
curso 2022-2023**  
telematricula.es

Periodo de admisión  
Infantil y Primaria  
del 26 de abril al 4 de mayo

Periodo de admisión  
ESO y Bachillerato  
del 26 de mayo al 3 de junio

Periodo de admisión FP  
del 19 al 29 de mayo



---

<https://portal.edu.gva.es/telematricula/es/inicio/>