

ENSEÑANZAS SUPERIORES
EVAU 2024
MATRICULACIÓN EVAU Y TÍTULO
BACHILLERATO

DEPARTAMENTO DE ORIENTACIÓN

SECRETARÍA

IES MANUEL DE FALLA

SISTEMA EDUCATIVO

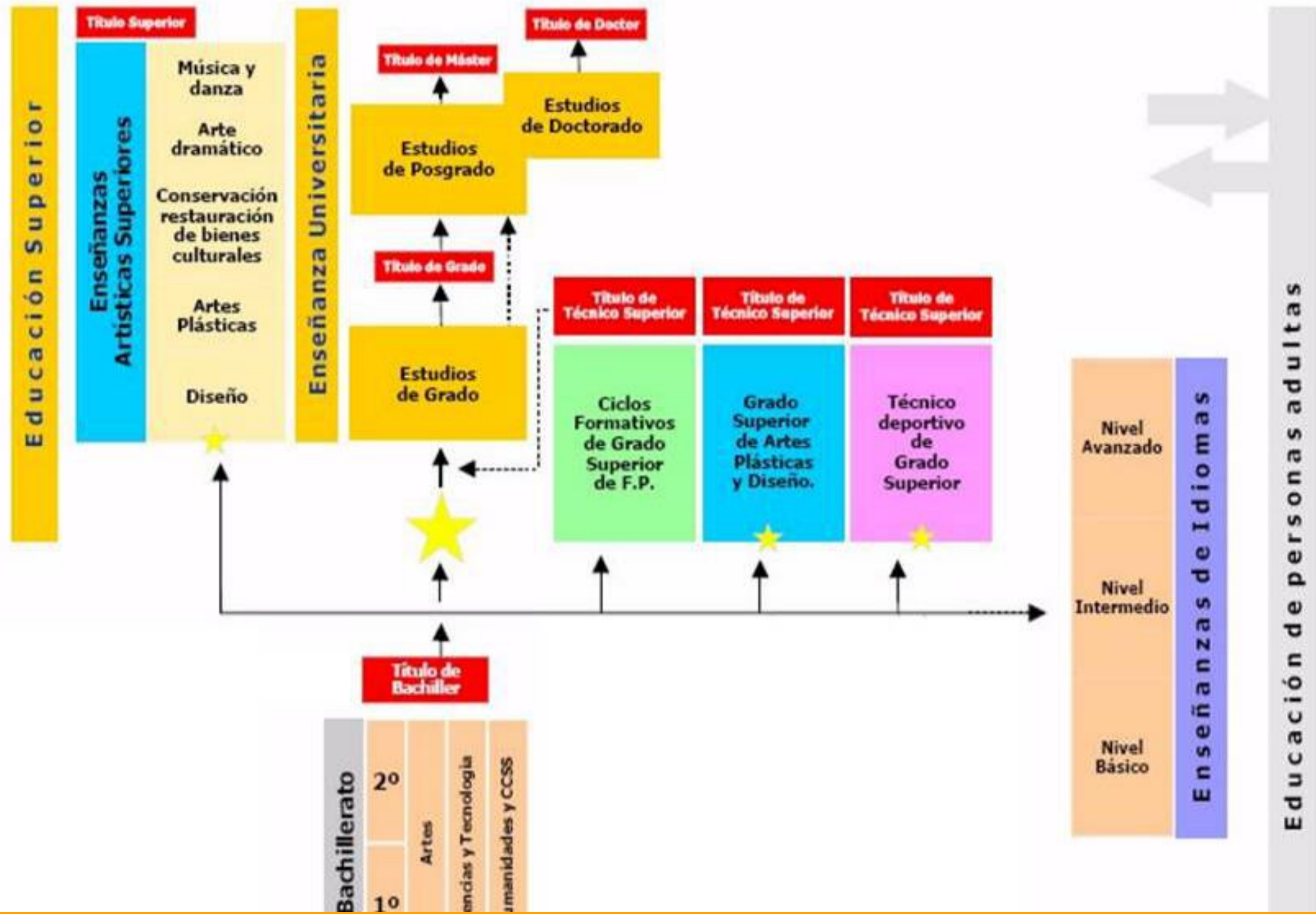

OPCIONES AL TERMINAR BACHILLERATO

Con EVAU

- Grado Universitario
- Cuerpos y fuerzas de seguridad del estado (escala superior)

Sin EVAU

- Enseñanzas artísticas superiores
- Enseñanzas deportivas grado superior.
- Ciclo formativo de grado superior
- Enseñanzas profesionales diseño y artes grado superior

Funcionariado

(título de bachiller o equivalente)

- Cuerpos y fuerzas de seguridad y del estado: policía, bomberos, guardia civil...
- Otros: ayudante de instituciones penitenciarias, auxiliar administrativo, de justicia....

Para acceder a escala superior se requerirá mayor titulación académica.

Mercado Laboral



EVAU

Y

UNIVERSIDAD

EVAU, ¿QUÉ ES?

La EvAU es la prueba que deben superar los alumnos que han obtenido el título de Bachillerato español para poder acceder a estudios oficiales de grado en la universidad.

Bloque obligatorio

Fase de acceso/ imprescindible aprobarlo para acceder a la Universidad.

(CAU: 60% Bachillerato+40% fase acceso)

Fase voluntaria

Optativa, finalidad de mejorar nota. Ligado a ponderaciones.

Se puede subir nota en sucesivas convocatorias, tanto del bloque obligatorio, como de cualquiera de las materias de la parte optativa.

BLOQUE OBLIGATORIO EVAU 2024

4 EXÁMENES (HASTA 10 PUNTOS)

- Lengua Castellana y Literatura
- Historia de España/Hª de la Filosofía (a elección del alumnado, cursada)
- Primera lengua extranjera II (Cursada)
- Materia específica obligatoria de la modalidad o vía(*)

(*) Artículo 3.2 y Disposición Adicional Tercera 8

CIENCIAS Y
TECNOLOGÍA

Matemáticas II.

HUMANIDADES Y
CCSS

(a elegir entre)

- **Matemáticas aplicadas a las ciencias sociales.**
- **Latín II.**

ARTES (Artes
Plásticas, imagen y
diseño)

Dibujo Artístico II

Si se aprueba,
no caduca

SE HACE LA MEDIA DE LOS 4 EXÁMENES. SI ESTA ES IGUAL O SUPERIOR A 4 PUNTOS, SE HACE LA CORRESPONDIENTE PONDERACIÓN CON LA MEDIA DE BACHILLERATO Y SE OBTIENE LA CAU.

FASE VOLUNTARIA EVAU 2024

¿QUÉ ASIGNATURAS PODEMOS PONDERAR?. HASTA 4 PUNTOS

1.- Materia de modalidad examinada en el bloque obligatorio

Se aplicará la ponderación correspondiente sin tener que examinarla de nuevo. Esta materia obligatoria de modalidad será necesariamente la materia cursada en el centro.

2.- Materias examinadas en la Fase Voluntaria de la EVAU

Hasta 4 exámenes (sólo puntúan las dos notas más altas)

Pueden haber sido materias cursadas o no cursadas en Bachillerato

Pueden ser materias de opción, de modalidad distinta a la cursada para el Bloque obligatorio o una segunda lengua extranjera.

Las asignaturas sólo ponderan si hay una nota mínima de 5.

Cada asignatura pondera 0,1 ó 0,2, según el grado que se vaya a cursar o, incluso, la Universidad.

Validez dos cursos
académicos.
(24/25 y 25/26)



A tener en cuenta....

- Asegura el bloque obligatorio, es imprescindible superarlo.
- No pasa nada si suspendes el bloque voluntario; sólo puedes subir, nunca bajar.
- En la fase voluntaria, te puedes examinar de cualquier asignatura (de opción o modalidad), independientemente del bachillerato del que vengas, aunque es posible que no te sirva para nada la ponderación.

- Recuerda que cada asignatura pondera 0,1 ó 0,2 en función del grado que quieras hacer o de la Universidad. Consulta las ponderaciones que publican las universidades. Es muy importante que te informes para conocer de qué asignaturas te conviene examinarte.

TABLA DE PONDERACIONES



[PINCHAR AQUÍ](#)



Piensa, informáte y elige con cabeza a qué te vas a presentar

RESUMIENDO.....

1 - BLOQUE OBLIGATORIO

EXÁMENES

Materias Comunes	+ Materia de Modalidad obligatoria	(según modalidad cursada)			
Lengua Castellana II	Matemáticas II.	Ciencias y Tecnología	NOTA MEDIA DE LOS 4 EXÁMENES (ENTRE 4 Y 10 PUNTOS)	40 %	CALIFICACIÓN ACCESO A LA UNIVERSIDAD (ENTRE 5 Y 10 PUNTOS)
Lengua Extranjera II	Latín II o Matemáticas Aplicadas CC.SS.	Humanidades y Ciencias Sociales			
*Historia de España	Dibujo Artístico II	Artes (Música y Artes Escénicas)			
Historia de la Filosofía (elegir una)					
CALIFICACIÓN FINAL DE BACHILLERATO		CALIFICACIÓN MEDIA DE 1º Y 2º DE BACHILLERATO (ENTRE 5 Y 10 PUNTOS)		60 %	

2 - BLOQUE VOLUNTARIO

EXAMEN DE HASTA 4 MATERIAS DE MODALIDAD DE OPCIÓN (CURSADAS O NO CURSADAS) E IDIOMA ADICIONAL	PONDERACIÓN SEGÚN RELACIÓN CON EL GRADO QUE QUERAMOS ESTUDIAR (0,1 Ó 0,2 SI ESTÁN APROBADAS)	SE ELIGEN LAS DOS MEJORES PONDERACIONES (MÁXIMO 4 PUNTOS)
MATERIA DE MODALIDAD DEL BLOQUE OBLIGATORIO (ESTA MATERIA PONDERA PARA LA NOTA DE ADMISIÓN SIN QUE SEA NECESARIO PRESENTARSE AL BLOQUE VOLUNTARIO)		

NOTA DE ADMISIÓN A LA UNIVERSIDAD - MÁXIMO 14 PUNTOS

BLOQUE OBLIGATORIO (NOTA DE ACCESO) (Entre 5 y 10 puntos)
 $+ (a \cdot M1 + b \cdot M2)$
 (Máximo 4 puntos)

BLOQUE VOLUNTARIO

donde

(a) y (b) son los parámetros de ponderación y M1 y M2 calificaciones que otorguen el mayor incremento

NOTA DE ADMISIÓN

$$\mathbf{CAU = 0,4 \cdot EvAU + 0,6 \cdot NMB}$$

$$\mathbf{NA = CAU + c_1 \cdot M_1 + c_2 \cdot M_2}$$

CAU: calificación de admisión a la universidad. Tiene que ser superior a 5. En caso contrario no se supera la prueba y no se puede acceder a la universidad.

NA: nota de admision. Es la nota final con la accederás al grado que elijas.

EvAU: nota de la fase obligatoria.

NMB: nota media del Bachillerato.

M₁, M₂: nota de los dos mejores exámenes de la fase voluntaria según la ponderación del grado elegido.

c₁, c₂: 0,1 ó 0,2 ó 0, según la ponderación de las asignaturas en el grado elegido.

ALGUNOS EJEMPLOS



Ejemplo práctico I:

Carla duda entre estudiar Matemáticas o un grado superior. Sus notas son las siguientes:

Lengua: 2,5
Historia de España: 3,5
Inglés: 5
Matemáticas II: 3,75
Media del expediente de Bachillerato: 6,23

$$EvAU = \frac{2,5+3,5+5+3,75}{4} = 3,688 < 4$$

No supera la EvAU.

- Volver a presentarse el año que viene
- Cursar un Ciclo Formativo de Grado Superior
- Incorporarse al mundo laboral



Ejemplo práctico II:

Daniel duda entre estudiar Derecho o incorporarse al mundo laboral. Sus notas son las siguientes:

Lengua: 2,5
Historia de España: 3,5
Inglés: 5
Latín II: 5,5
Media expediente de Bachillerato
5,11

$$EvAU = \frac{2,5+3,5+5+5,5}{4} = 4,125 > 4$$

$$CAU = 0,6 \cdot 5,11 + 0,4 \cdot 4,12 = 4,716 < 5$$

No supera la EVAU, tendrá que valorar otras opciones



ALGUNOS EJEMPLOS



Ejemplo práctico III:

Ariadna duda entre estudiar Economía, Comunicación Audiovisual o Psicología.

Sus notas son las siguientes:

$$EvAU = \frac{8,5+9,5+8+7,75}{4} = 8,188$$

$$CAU = 0,6 \cdot 7,54 + 0,4 \cdot 8,188 = 7,799$$

Economía:

$$NA_1 = 7,799 + 0,2 \cdot 8,5 + 0,2 \cdot 6,75 = 10,849$$

(Historia del Arte pondera con 0,1. Se elige Matemáticas CCSS y Geografía).

Comunicación Audiovisual:

$$NA_2 = 7,799 + 0,2 \cdot 8,5 + 0,2 \cdot 9 = 11,299$$

(Historia del Arte pondera con 0,2. Se elige ésta y Biología).

Psicología:

$$NA_3 = 7,799 + 0,1 \cdot 6,75 = 8,474$$

(Matemáticas CCSS pondera 0,1. No es el bachillerato adecuado).

Lengua: 8,5
Historia de España: 9,5
Inglés: 8
Matemáticas aplicadas a las CCSS: 6,75
Historia del arte: 9
Geografía: 8,5
Media expediente de Bachillerato: 7,54

Ejemplo práctico IV:

Ejemplo práctico IV

► Ana:

- Tiene 9 puntos en la media en Bachillerato.
- Saca un 9 en el bloque obligatorio y no se presenta al bloque voluntario.
- Nota de admission:

$$NA = 0,6 \cdot 9 + 0,4 \cdot 9 = 9,0$$

► Elsa:

- Tiene 6,5 puntos en la media en Bachillerato.
- Saca 6,5 puntos en el bloque obligatorio.
- Saca 6,5 puntos en la materia 1 del bloque voluntario y lo mismo en la materia 2 (ambas le ponderan 0,2).
- Nota de admisión:

$$NA = 0,6 \cdot 6,5 + 0,4 \cdot 6,5 + 0,2 \cdot 6,5 + 0,2 \cdot 6,5 = 9,1$$

- Incluso si tienes muy buenas notas en Bachillerato, **te conviene presentarte al bloque voluntario.**

ALGUNOS EJEMPLOS

Ejemplo práctico III: Elisa duda entre estudiar Bellas Artes o Cinematografía y Artes Visuales o Biología.
Sus notas son las siguientes:

Lengua: 8,5

Historia de España: 9,5

Inglés: 8

Fundamentos del Arte II: 6,75

Media del expediente de Bachillerato: 7,54

Cultura Audiovisual: 4,75 (< 5. No pondera)

Diseño: 8,75

Dibujo Técnico: 9

$$EvAU = \frac{8,5+9,5+8+7,75}{4} = 8,188$$

$$CAU = 0,6 \cdot 7,54 + 0,4 \cdot 8,188 = 7,799$$

Arqueología:

$$NA_1 = 7,799 + 0,2 \cdot 8,5 + 0,2 \cdot 6,75 = 10,849$$

(Dibujo Técnico II pondera con 0,1. Se elige Fundamentos del Arte II y Diseño, ambas con 0,2).

Bellas Artes:

$$NA_2 = 7,799 + 0,2 \cdot 8,5 + 0,2 \cdot 9 = 11,299$$

(Dibujo Técnico II pondera con 0,2. Se elige ésta y Diseño, ambas con 0,2).

Biología:

$$NA_3 = 7,799$$

(Ninguna asignatura le pondera. No es el bachillerato adecuado).

NOTA DE CORTE



No se fija antes de la admisión. Se fijan las plazas disponibles en cada grado y se admiten a los estudiantes que lo hayan solicitado por orden de puntuación en la nota de acceso (NA). Por tanto, la nota de corte de cada grado es la nota más baja de los estudiantes admitidos en él.

Sirven de modo orientativo. No suelen variar demasiado de un curso a otro, pero no podrás saber si estás admitido hasta que se publiquen las listas en cada grado.

NOTAS CORTE 23/24
UNIVERSIDADES
PÚBLICAS
MADRILEÑAS

NOTAS CORTE
23/24 OTRAS
UNIVERSIDADES
PÚBLICAS
ESPAÑOLAS



¿Y SI NO ME DA LA NOTA DE CORTE PARA HACER LO QUE QUIERO?

Puedo.....

Presentarme a la EVAU el curso siguiente para subir nota

Cursar un Ciclo Formativo de Grado superior de una familia profesional afín al grado universitario que quiero cursar y presentarme después a la EVAU de la parte específica (la CAU sería la media del CFGS).

Revisar las distintas notas de corte en otras universidades madrileñas o de otras comunidades autónomas. Más adelante podré solicitar traslado de expediente.
Recuerda que también existe la [UNED](#), con un 5 de nota de corte.

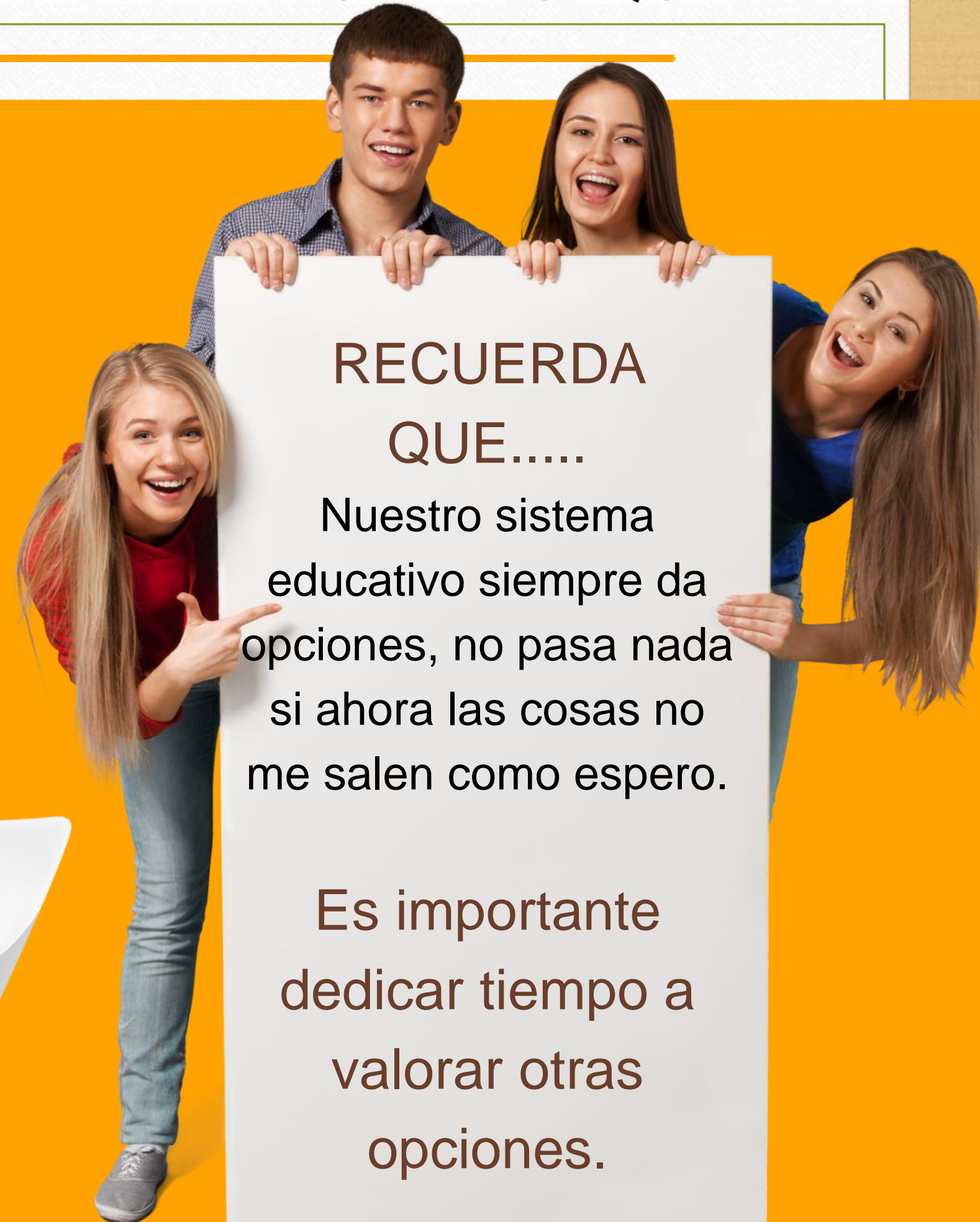

RECUERDA
QUE.....

Nuestro sistema educativo siempre da opciones, no pasa nada si ahora las cosas no me salen como espero.

Es importante dedicar tiempo a valorar otras opciones.



EVAU 2024

EVAU 2024



UNIVERSIDAD DE ALCALÁ
DE HENARES



Escuela de
enfermería y
Fisioterapia



CONVOCATORIA
ORDINARIA

3, 4, 5 Y 6 de Junio

CONVOCATORIA
EXTRAORDINARIA

2, 3 Y 4 Julio

HORARIO EXÁMENES
CONVOCATORIA ORDINARIA

HORARIO EXÁMENES
CONVOCATORIA EXTRAORDINARIA



IMPORTANTE

CONSULTA ESTA INFORMACIÓN
ANTES DE ACUDIR AL EXAMEN



Toda la información y mucho más está en la página de la [UAH](#)

[INSTRUCCIONES PARA LA
REALIZACIÓN DE LA EVAU 2024](#)

[ACUERDO SOBRE ACTOS
FRAUDULENTOS DEL ESTUDIANTE QUE
PARTICIPA EN LA EVAU](#)

[CRITERIOS GENERALES DE
EVALUACIÓN](#)





MATRÍCULA EVAU Y SOLICITUD TÍTULO BACHILLERATO

SECRETARÍA

PASOS PARA REALIZAR LA MATRÍCULA EVAU

EN CASA...

1

Descargar el formulario de matrícula en:

- [PAGINA WEB IES MANUEL DE FALLA](#)
- [PÁGINA WEB UNIVERSIDAD DE ALCALÁ](#)

2

Cumplimentar el formulario, según las asignaturas a las que te quieras presentar.

3

Firmarlo, imprimirlo y llevarlo a la Secretaria del IES

IMPORTANTE
Verifica que el DNI esté
en vigor en la fecha del
examen



PASOS PARA REALIZAR LA MATRÍCULA EVAU

MATERIAS COMUNES	<input checked="" type="checkbox"/> Lengua Castellana y Literatura	<input type="checkbox"/> Hª de España	<input type="checkbox"/> Hª de la Filosofía	1º Idioma <input type="text" value="-"/>
MATERIAS OBLIGATORIAS MODALIDAD	<input type="checkbox"/> Análisis Musical II	<input type="checkbox"/> Ciencias Generales	<input type="checkbox"/> Latín II	<input type="checkbox"/> Matemáticas Aplicadas a las CC. SS. II
	<input type="checkbox"/> Artes Escénicas	<input type="checkbox"/> Dibujo Artístico II	<input type="checkbox"/> Matemáticas II	<input type="checkbox"/> Fundamentos de Arte (*)

(*) Según Disposición Adicional Segunda de la Orden PJC/39/2024, de 24 de enero

MATERIAS DE OPCIÓN (hasta un máximo de cuatro materias)			
<input type="checkbox"/> Análisis Musical II	<input type="checkbox"/> Dibujo Técnico II	<input type="checkbox"/> Griego II	<input type="checkbox"/> Movimientos Culturales Artísticos
<input type="checkbox"/> Artes Escénicas	<input type="checkbox"/> Diseño	<input type="checkbox"/> Hª de la Música y de la Danza	<input type="checkbox"/> Química
<input type="checkbox"/> Biología	<input type="checkbox"/> Empresa y Diseño de Modelos de Negocio	<input type="checkbox"/> Historia del Arte	<input type="checkbox"/> Técnicas Expresión Gráfico-Plásticas
<input type="checkbox"/> Ciencias Generales	<input type="checkbox"/> Física	<input type="checkbox"/> Latín II	<input type="checkbox"/> Tecnología e Ingeniería II
<input type="checkbox"/> Coro y Técnica Vocal	<input type="checkbox"/> Fundamentos Artísticos II	<input type="checkbox"/> Literatura Dramática	<input type="checkbox"/> Historia de España
<input type="checkbox"/> Dibujo Artístico	<input type="checkbox"/> Geografía	<input type="checkbox"/> Matemáticas Aplicadas a CCSS	<input type="checkbox"/> Historia de la Filosofía
<input type="checkbox"/> Dibujo Técnico Aplicado a las Artes Plásticas y al Diseño	<input type="checkbox"/> Geología y Ciencias Ambientales	<input type="checkbox"/> Matemáticas II	<input type="text" value="-"/> 2ª Lengua Extr.

TIPO DE MATRÍCULA (deberá haber entregado, en su Centro, la documentación justificativa que previamente le ha sido reclamada)
<input type="checkbox"/> ORDINARIA
<input type="checkbox"/> FAMILIA NUMEROSA CATEGORÍA GENERAL
<input type="checkbox"/> FAMILIA NUMEROSA CATEGORÍA ESPECIAL
<input type="checkbox"/> DISCAPACIDAD IGUAL O SUPERIOR AL 33%
<input type="checkbox"/> VÍCTIMAS DEL TERRORISMO
<input type="checkbox"/> VÍCTIMAS DE VIOLENCIA DE GÉNERO
<input type="checkbox"/> PARTICIPANTES EN OPERACIONES INTERNACIONALES DE PAZ Y SEGURIDAD
<input type="checkbox"/> RENTA MÍNIMA VITAL



PASOS PARA REALIZAR LA MATRÍCULA EVAU

EN EL INSTITUTO...

1

Traer el impreso cumplimentado.

2

Una vez hemos matriculado desde el centro, os damos una carta de pago que debéis llevar a una sucursal del Banco Santander y abonar allí. (OJO HORARIOS de BANCA, también se puede hacer el abono por el CAJERO)

EXCLUSIVAMENTE
EL DÍA QUE SE
INDIQUE DESDE
SECRETARÍA
[PINCHAR AQUÍ](#)

Comprobar que en la carta de pago aparecen todas las asignaturas en la que os habéis matriculado

Una vez realizado el pago en el banco, ya no es necesario traer ningún justificante al centro !PERO NO LO PIERDAS!, os recomendamos llevarlo el día del examen

PRECIOS (Decreto 43/2022, de 29 de junio, [BOCM de 1 de julio])

Matrícula ordinaria:

- a) Por inscripción en la prueba (Bloque Obligatorio): 93,02 euros, más 11,63 euros por cada materia del Bloque Optativo en la que se matricule el alumno.
- b) Por inscripción únicamente en la Fase Voluntaria de la prueba: 46,51 euros, más 11,63 euros por cada materia en la que se matricule el alumno.

<u>Familia Numerosa General</u> (antes 1ª categoría).....	REDUCCIÓN DEL 50%
<u>Familia Numerosa Categoría Especial</u> (antes 2ª y Honor)	EXENCIÓN
<u>Resolución discapacidad</u>	EXENCIÓN
<u>Víctimas del terrorismo</u>	EXENCIÓN
<u>Víctimas de violencia de género</u>	EXENCIÓN
<u>Participantes en operaciones internacionales de paz y seguridad</u>	EXENCIÓN
<u>Personas beneficiarias del ingreso mínimo vital</u>	EXENCIÓN

IMPORTANTE

El ingreso del precio público se realizará exclusivamente mediante **CARTA DE PAGO** que le será entregada a cada estudiante en el momento de formalizar matrícula en su Centro.

Esta **CARTA DE PAGO** es el justificante de la matrícula y antes del abono procederán a revisar que los datos personales, concepto de exención o reducción y asignaturas son las correctas. Las modificaciones y anulaciones tendrán que solicitarse dentro del plazo de matrícula establecido, una vez abonada no se admiten devoluciones.

La **CARTA DE PAGO** la harán efectiva en cualquier sucursal del **BANCO SANTANDER** mediante su código de barras. **No se admitirá ningún otro tipo de ingreso o transferencia** para el pago de la matrícula.



EL DÍA DEL EXAMEN HAY QUE LLEVAR...

IMPORTANT

- DNI
- Resguardo de matrícula
- Resguardo del abono de la carta de pago



SOLICITUD TÍTULO BACHILLERATO

CONSULTAR LA WEB DEL CENTRO (SECRETARÍA)

1

Pago de tasas según el modelo 030

2

Cumplimentar solicitud del título

3

Fotocopia DNI en vigor y título de familia numerosa o algún otro criterio que afecte al importe de los precios públicos.

EL MISMO DÍA QUE VENÍS AL INSTITUTO
A REALIZAR LA MATRÍCULA DE EVAU,
TENEIS QUE SOLICITAR EL TÍTULO DE
BACHILLERATO (INCLUSO LOS QUE NO
OS PRESENTAIS A LA EVAU)

A dark, grayscale background image of a graduation ceremony. Graduates in caps and gowns are visible, with many raising their hands and caps in the air. The scene is captured from a low angle, looking up at the graduates. A bright yellow shape is in the top right corner.

!!!SUERTE!!!
