

La Odontología es una de las profesiones más rentables.

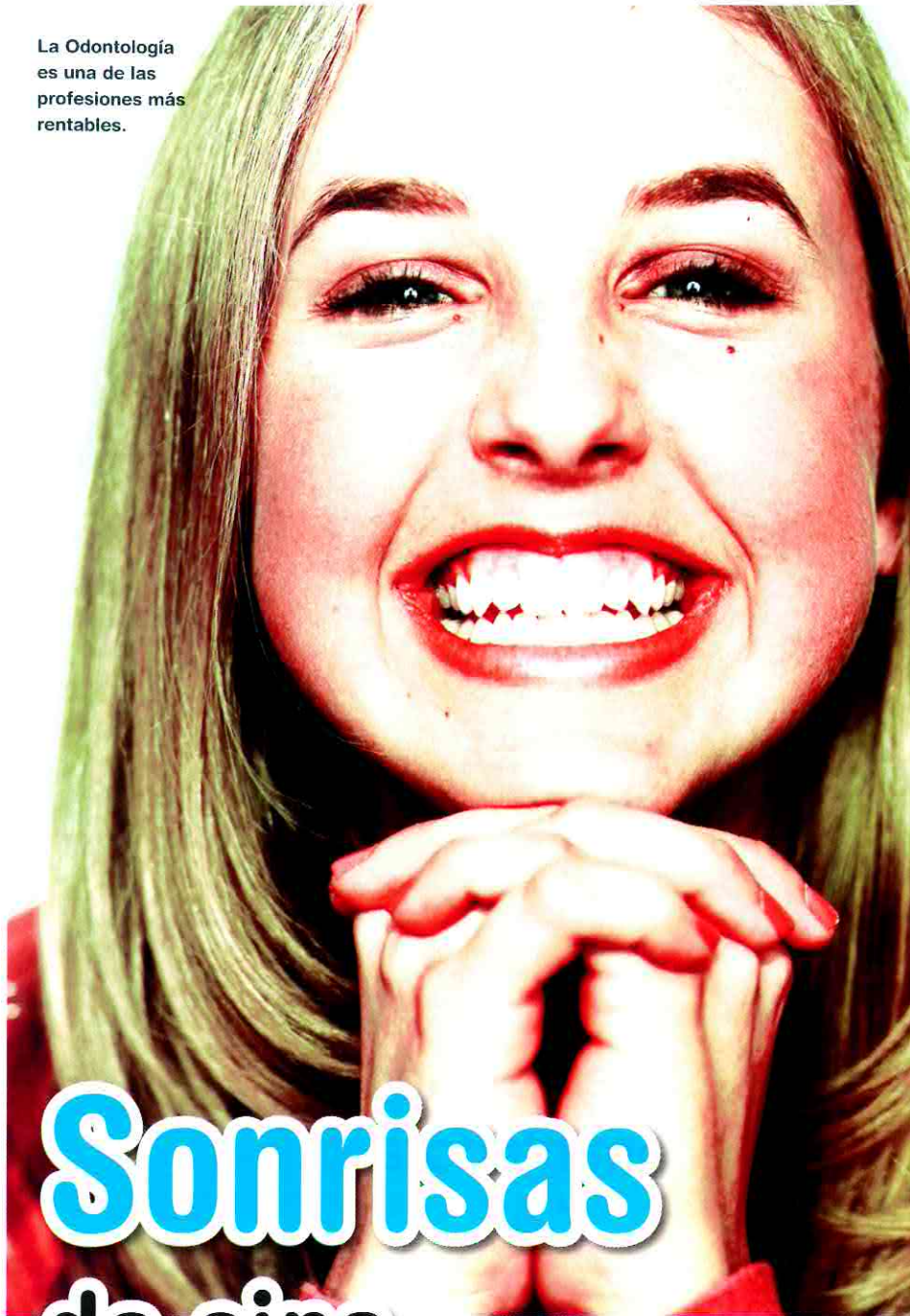

# Sonrisas de cine

Lucir una sonrisa perfecta se ha convertido en una de las principales preocupaciones de la sociedad actual, no sólo como símbolo de belleza sino también de salud. De esta tarea se encargan los dentistas, que cuidan de la salud bucodental y que poco a poco se zafan de su fama de «sacamuelas» para disfrutar de su reconocido prestigio.

Firma: Cristina García

**T**EMIDOS por niños y adultos, los dentistas han adquirido un gran prestigio en los últimos años convirtiéndose en una de las profesiones más rentables de la actualidad. Ya sea por conseguir la sonrisa de Julia Roberts o acabar con las insufribles muelas del juicio, lo cierto es que la Odontología vive uno de sus mejores momentos.

### Titulación adaptada

Con la puesta en marcha del Plan Bolonia, esta titulación se adapta al Espacio Europeo de Educación Superior, por lo que cuenta con cinco cursos académicos. Al pertenecer al área de Ciencias de la Salud es necesario completar 300 créditos ECTS (incluyendo créditos de carácter obligatorio, básicos y optativos), en lugar de los 240 créditos de la mayoría de las titulaciones.

El Grado en Odontología abarca el conocimiento de la estructura y la función bucodentales, la biomecánica del aparato dental normal y el patológico, y también las técnicas y los procedimientos más innovadores para el tratamiento de estas afecciones. Aunque cada Universidad dispone de un plan de estudios particular, las asignaturas que se pueden encontrar en todos ellos son por ejemplo biología, implantes, ortodoncia o cirugía bucal.

### Perfil del estudiante

Por lo general, los estudiantes del Grado en Odontología muestran un interés general previo por las Ciencias de la Salud y una especial sensibilidad por la higiene bucodental. Además, poseen unas buenas aptitudes para la manipulación precisa de instrumentos y herramientas con las que desarrollará sus programas de prácticas relacionados con las asignaturas de la titulación y posteriormente empleará en su vida profesional. Además, la empatía es



## La carrera al desnudo

- **Área:** Ciencias de la Salud.
- **Tipo de enseñanza:** Título oficial de Grado en Odontología.
- **Carga lectiva:** 300 créditos ECTS, es decir, 60 créditos por curso entre asignaturas de formación básica, obligatorias, optativas y otras actividades reconocidas como prácticas o cursos.
- **Acceso:** Desde el bachillerato LOGSE, a través del propio título de bachillerato y la Prueba de Acceso a la Universidad (PAU) superada, sin necesidad de un examen específico añadido. Aunque se considera vía preferente la de Ciencias de la Salud (2,B).

también una aptitud necesaria en todo el personal sanitario ya que permite comprender la situación del paciente y realizar un tratamiento correcto, por ello no faltan asignaturas de psicología y comunicación en la carrera, para adquirir habilidades sociales y comunicativas para un mejor entendimiento de las diferentes situaciones patológicas que puedan presentar los pacientes. Otros valores a tener en cuenta son la iniciativa y el espíritu emprendedor, necesarios para la puesta en marcha de una consulta odontológica y la gestión de la misma.

La mayoría de las facultades disponen de laboratorio de prácticas.

A lo largo de la carrera los estudiantes del Grado en Odontología adquieren la capacitación científico-técnica para el ejercicio de la profesión de odontólogo y el conocimiento de los aspectos relacionados con de las estructuras y funciones de los dientes, la

## “Al finalizar es conveniente continuar con un posgrado”

boca, los maxilares y tejidos anejos, sus patologías y la repercusión en la salud general del paciente. Además, consiguen las habilidades para la prevención, diagnóstico y tratamiento de las diferentes patologías orales en todo tipo de pacientes, adultos o infantiles y aquellos con necesidades especiales.

El grado se desarrolla en cinco cursos académicos.





### MÁSTER EN LA REY JUAN CARLOS

Actualmente en la Universidad Rey Juan Carlos no existe Título Oficial de Postgrado con aplicación clínica en las ciencias Odontológicas, haciendo necesario su implantación como complemento formativo, profesional y docente investigador.

Así, para el próximo curso se planea la implanta-

ción del Máster Oficial en Odontología Integrada, dirigido a licenciados en Odontología y especialistas en Estomatología. Además, para el acceso se realizará una prueba de selección, en la que se atenderán los criterios de experiencia profesional, expediente académico y motivación.



Las oportunidades laborales de los estudiantes de este grado son numerosas.

#### Prácticas indispensables

El Grado en Odontología es una carrera muy práctica, así, estas prácticas no sólo se realizan en los laboratorios de la facultad, sino que también se puede acceder a ellas en clínicas, hospitales y centros asociados con las universidades. La formación práctica de los primeros años ayuda a que el alumnado se introduzca en la relación odontólogo-paciente, que condiciona notablemente el acto asistencial odontológico. Eso está potenciado por la inclusión en el currículum de

asignaturas de orientación humanística y psicológica, y también por la estrecha colaboración de los profesionales en activo.

#### Formación especializada

Al finalizar los estudios del Grado en Odontología es posible continuar con una formación de Postgrado de Máster oficial, que permite acceder al Doctorado. De hecho, en las universidades españolas existe una extensa gama de posgrados dirigido a los licenciados en odontología con relación a múltiples especialidades como por ejemplo la atención primaria, la geriatría, la colocación de implantes y prótesis odontológicas, la

Es muy importante la interacción con el profesor.





## Características del Grado en Odontología

### ■ Objetivos:

El objetivo principal es formar profesionales que respondan a las demandas sociales de la salud bucal, tanto en la faceta de prevención como de diagnóstico y tratamiento, de manera ética, eficaz y segura mediante: La adquisición de conocimientos, habilidades, actitudes y competencias que capaciten para el ejercicio de la profesión. La capacidad de utilizar con eficiencia los avances en el conocimiento y la tecnología, entendiendo el papel central del paciente en la toma de decisiones terapéuticas.

### ■ Perfil de ingreso:

Se considera idóneo conocimientos básicos de química y biología. Buena destreza manual, agudeza visual y coordinación psicomotora que facilite el aprendizaje y el dominio de las acciones y técnicas necesarias para ofrecer una buena atención odontológica a los pacientes. Buena predisposición para el trato personal con el fin de poder comunicarse convenientemente con los pacientes y otros profesionales que puedan formar parte de su equipo de trabajo.

### ■ Competencias:

-Competencias transversales: fundamentos científicos de la odontología, valores profesionales y comportamientos éticos,

así como las habilidades clínicas correspondientes.

-Competencias específicas: saber diagnosticar, pronosticar y planificar los tratamientos odontológicos y ser capaz de hacer las terapias odontológicas correspondientes. Además, el odontólogo debe tener un conocimiento de los sistemas de Salud Pública.

### ■ Salidas Profesionales:

El perfil profesional de odontólogo es el de un profesional competente para la realización de prevención, diagnóstico y tratamiento de las anomalías y enfermedades de los dientes, la boca, los maxilares y los tejidos anejos. La forma más característica de ejercer la profesión es a través del ejercicio libre de la misma mediante la creación de consultas de odontología. Actualmente muchos recién titulados han sido contratados por clínicas privadas, en centros de salud privados o a través de grandes sociedades médicas. También, por supuesto, la sanidad pública cuenta con estos profesionales, accediéndose a esos puestos mediante oposición. Finalmente, la investigación en el ámbito de la salud bucodental, en laboratorios específicos del área y para compañías de este sector es desarrollada por equipos entre cuyos miembros se suelen encontrar odontólogos.

estética y la cirugía bucal, etc. Estos estudios amplían los posibles ámbitos de trabajo además de capacitar e informar sobre los adelantos de la medicina en relación a la prevención y tratamiento bucofacial.

### Mercado laboral

En cuanto a las salidas profesionales, los futuros graduados en Odontología podrán desarrollar su actividad profesional en el sector sanitario, tanto en lo que comprende el ejercicio clínico en centros sanitarios públicos y clínicas dentales privadas, como en lo referente a la gestión de empresas de material odontológico. Los

## “Es una carrera muy práctica”

odontólogos trabajan en la prevención, diagnóstico y tratamiento de las enfermedades y problemas de los dientes, la boca, los huesos maxilares y de las zonas próximas. Es por ello, que pueden especializarse en áreas como la endodoncia, la implantología, la cirugía y la ortodoncia.\*



ANA MARÍA MORENO FERNÁNDEZ VICEDECANA DE COORDINACIÓN Y GRADO DE LA FACULTAD DE ODONTOLOGÍA DE LA UNIVERSIDAD DE SEVILLA

# “Hay buenas perspectivas”

—¿Qué objetivos persigue el grado en Odontología?

—Formar profesionales de máximo nivel en Odontología.

—¿Cuál es el perfil del alumno que accede a este grado?

—Alumnos muy preparados y con clara vocación para cursar los estudios de Odontología.

—¿Podría destacar las principales diferencias del nuevo título de Grado respecto a la anterior titulación?

—Es una carrera con una clara orientación profesional donde ha disminuido el número de créditos de las asignaturas básicas frente a un claro incremento de las asignaturas estomatológicas. Además se ha incorporado el crédito europeo que

determina un mayor esfuerzo por parte del alumno en su proceso activo de formación.

—¿Cómo se ha planteado la transición entre la licenciatura y el grado?

—De una forma gradual, curso a curso.

—¿Qué clase de prácticas realizan los alumnos de la Universidad?

—Las prácticas que realizan los alumnos son preclínicas en el primer año y clínicas a partir del segundo curso del grado en Odontología.

—¿Qué dificultades pueden encontrar los estudiantes?

—Considero que la mayor dificultad la encuentran a la hora de enfocar el crédito europeo y asumir el trabajo en las horas no presenciales. Es misión del profesorado y del alumno coordinar los tiempos y facilitar el acceso a la información.

—¿Los titulados tienen buenas perspectivas profesionales?

—Es conocido que en los últimos años ha aumentado el número de Odontólogos en el mercado de trabajo y que por lo tanto, hay un mayor número de dificultades. Sin embargo, aún existen buenas perspectivas.

**La salud bucodental ha ganado peso en los últimos años.**

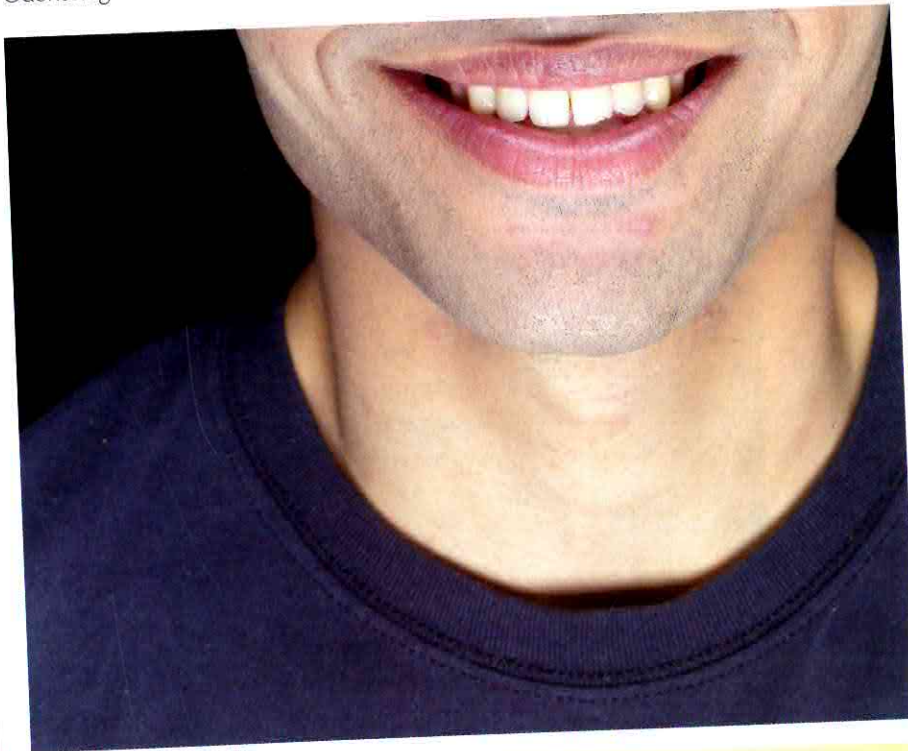

## DESARROLLO PROFESIONAL

Una vez terminados los estudios de Odontología, el ya profesional está capacitado para trabajar en una clínica dental, ya sea propia o ajena, o bien seguir estudiando y realizar cursos de postgrado para ampliar sus conocimientos y especializarse en las diferentes disciplinas: Endodoncia, Cirugía

Oral e Implantología, Ortodoncia, Periodoncia, Patología y Terapéutica Dental, Prótesis Estomatológica, Estética Dental, Odontopediatría y Medicina Oral. La especialización siempre abre un campo diferente a la hora de un futuro profesional mejor valorado.

Los conocimientos adquiridos se pueden

aplicar en diferentes áreas:

— **Sanidad:** consulta de odontología propia, atención odontológica en clínicas por cuenta ajena o como asociado, red sanitaria pública, centros hospitalarios privados con servicio de odontología.

— **Docencia:** universidades, centros especializados, ciclos formativos en Formación Profesional.

— **Investigación:** odontología, ortodoncia, implantología, estética bucodental.





ARTURO SÁNCHEZ-PÉREZ PROFESOR ENCARGADO DE PERIODONCIA  
Y VICEDECANO DE LA FACULTAD DE ODONTOLOGÍA DE LA UNIVERSIDAD  
DE MURCIA

## “El aprendizaje es continuo”

### —¿Qué objetivos persigue el grado en Odontología?

—Nuestro grado persigue los objetivos de Convergencia Europea, y por lo tanto favorecer la adquisición de competencia por parte del alumno, favoreciendo su capacidad para resolver las situaciones clínicas que se le presenten en su actividad profesional. Por otra parte, su formación le permitirá actualizar y aumentar sus conocimientos científicos, técnicos así como su capacidad para trabajar en equipo. Finalmente buscamos una mejora de la movilidad a través de las diferentes universidades

### —¿Cuál es el perfil del alumno que accede a este grado?

—En general el perfil de ingreso propio de la titulación es el de una persona que tenga interés por las cuestiones relacionadas con la Odontología y una sensibilidad hacia las Ciencias de la Salud y que pretenda adquirir competencias relacionadas con su comprensión, interpretación y desarrollo. Aunque no se requieren conocimientos previos específicos, los básicos previos al acceso al Grado son los correspondientes a un nivel de 2º de Bachiller, estando mejor adaptadas a la realización de los estudios de Grado en Odontología las personas que hayan escogido en la Enseñanza Secundaria la opción Ciencias de la Salud. Para quienes no provinieran de dicha opción es recomendable que adquieran previamente los conocimientos contenidos en los libros de texto relacionados con la disciplina correspondiente al referido nivel y opción.

### —¿Podría destacar las principales diferencias del nuevo título de Grado respecto a la anterior titulación?

—La orientación del grado esta fundamentada en la adquisición de competencia, en el trabajo autónomo y en la capacidad de movilidad de los estudiantes. Estas habilidades se encontraban presentes en la antigua licenciatura; sin embargo, se desarrollaban de manera paralela al objetivo principal que era la adquisición de conocimientos. El cambio de paradigma radica en la transformación del profesor docente en un profesor

## “La carrera ofrece buenas salidas laborales”

tutor que acompaña al alumno en el continuo trabajo del aprendizaje.

### —¿Qué clase de prácticas realizan los alumnos de la Universidad?

—Los alumnos de la licenciatura realizan dos tipos de prácticas, las practicas de laboratorio y las prácticas clínicas con pacientes reales, siempre bajo la atenta supervisión del profesorado. Con el nuevo Grado estas prácticas se transformarán en prácticas pre-profesionales, en forma de rotatorio clínico odontológico, con una evaluación final de competencias, que permitan incorporar los valores profesionales, competencias de comunicación asistencial, razonamiento clínico, gestión clínica y juicio crítico.

### —¿Qué dificultades pueden encontrar los estudiantes?

—Sin duda el aprendizaje autónomo, implica un alto grado de motivación y de gestión del tiempo. Los alumnos son los motores principales de este proceso y el profesor el director del aprendizaje bajo las tutorías. El principal riesgo radica en la dispersión que pueda tener frente al aprendizaje de determinadas competencias y la capacidad para controlar el déficit de formación que pueda presentar en campos determinados. Será necesaria una adecuada formación en el reconocimiento de las carencias que pueda presentar.

### —¿Los titulados tienen buenas perspectivas profesionales?

—Nuestra tasa de graduación (66,67 por 100) es superior a la media de la rama de Ciencias de la Salud de la Universidad de Murcia que ronda el 50 por 100, mientras que la tasa de abandono (4,44 por 100) es similar.

Por otro lado la satisfacción y grado de inserción laboral también son controlados a través de encuestas de seguimiento por la Unidad de Calidad de la Universidad de Murcia. En la actualidad, la mayoría de nuestros titulados disponen de una buena salida profesional, si bien es cierto que la actual situación económica del Estado Español y la masiva afluencia de profesionales procedentes de otras universidades puede complicar la inserción laboral de los futuros egresados. Por ello la clara apuesta hacia la calidad y una sólida formación son imprescindibles para un adecuado desarrollo profesional.